

YAMAHA

パーツカタログ

ヤマハスポーツ

TX650 (4E3)

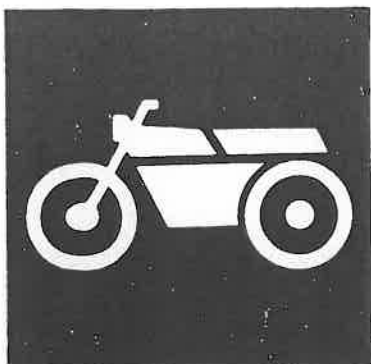

104E3-010J1

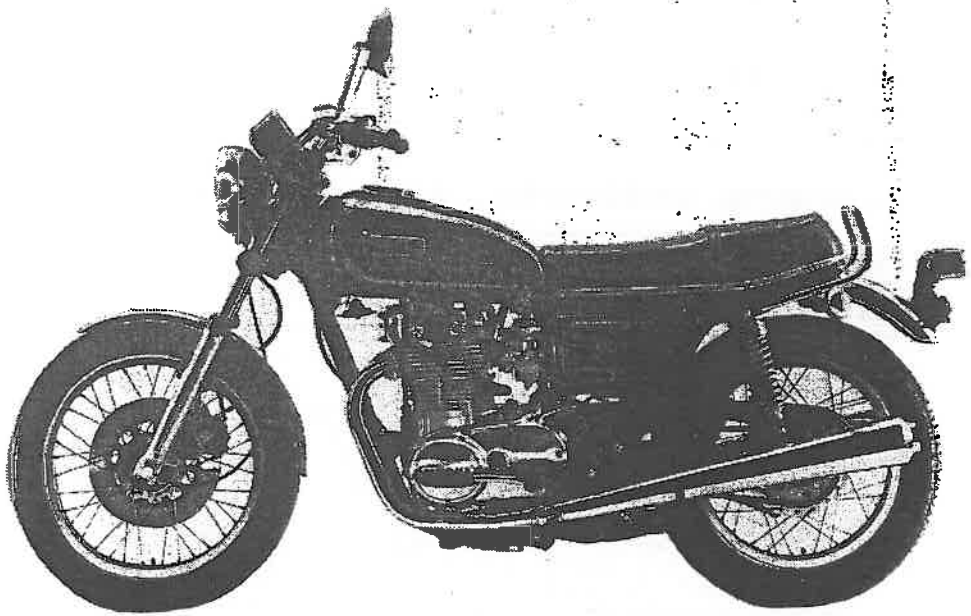
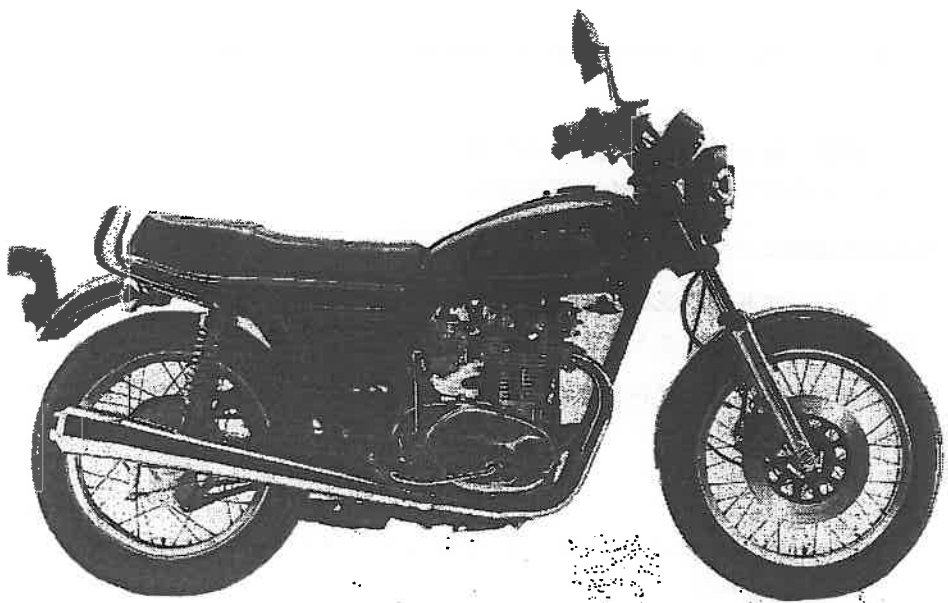

まえがき

このパーツカタログは、ヤマハ TX650(4E3)に使用されている補修用販売部品が記載されています。

部品を御注文の際は、本パーツカタログを御参照の上、部品番号、部品名、数量を正確に御指示下さい。

1. 部品の新設、廃止または変更が生じた場合は、部品ニュースにてお知らせ致しますので、お手許のパーツカタログを御訂正下さい。
2. 部品標準価格については、別途発行されるプライスリストを御参照下さい。
3. アセンブリでの販売部品は、その構成する部品の頭に（・）印をつけて一文字下げた状態にて表わしてあります。
4. アセンブリでの販売部品使用個数は、アセンブリ単体に含まれる使用個数を表示してあります。

例

| 部 品 番 号 | 部 品 名 | 使用個数 |
|-----------------|---------------------|------|
| 1L9-83320-K0-93 | フロント フラッシュランプ アセンブリ | 2 |
| 1A0-83312-K0 | ・ レンズ, フラッシュヤ | 1 |
| 341-83313-70 | ・ ガスケット, フラッシュヤレンズ | 1 |

5. 本文中に記載されています省略記号は次の様になっています。

| | |
|-----|-----------|
| STD | スタンダード |
| UR | 選択 |
| UN | 要数 |
| AP | オルタネートパーツ |
| O/S | オーバーサイズ |

6. 本モデルの打刻仕様、塗色部品の仕様は、次の様になっています。

| | |
|---------------|--------------|
| ① フレーム打刻型式・号機 | 447-455101 ~ |
| ② エンジン打刻型式 | 447-455101 ~ |

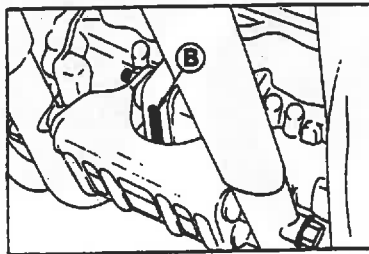
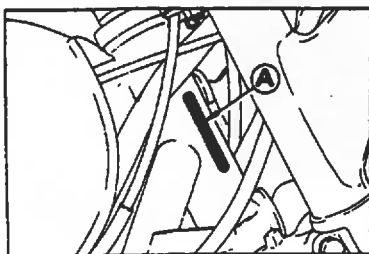

| 色番号 | 色 名 | 省略記号 |
|-----|---------|-------|
| 2 J | ブラックレッド | B L R |

7. フューエルタンク グラフィック 及びエンブレムが複数にて使用されている場合は、摘要欄に該当仕様色名が省略記号にて記載されています。

例

| 部 品 番 号 | 部 品 名 | 使用個数 | 摘 要 |
|-----------------|----------------------|------|-------------|
| 2L0-24110-00-X1 | フューエルタンク コンプリート | 1 | ビンテージバーガンディ |
| 2L0-24110-00-X2 | フューエルタンク コンプリート | 1 | フロントシルバー |
| 3L0-24110-00-X3 | フューエルタンク コンプリート | 1 | ブラックゴールド |
| 3A0-24240-00 | ・グラフィック フューエルタンク セット | 1 | FOR VB, BG |
| 3A0-24240-10 | ・グラフィック フューエルタンク セット | 1 | FOR FRS |

目 次

エンジン

| | | |
|---------|-----------------------|----|
| Fig. 1 | シリンダヘッド..... | 1 |
| Fig. 2 | シリンダ..... | 5 |
| Fig. 3 | クランクシャフト・ピストン..... | 7 |
| Fig. 4 | カムシャフト・チエン・テンシヨナ..... | 11 |
| Fig. 5 | バルブ..... | 13 |
| Fig. 6 | オイルポンプ..... | 15 |
| Fig. 7 | インテーク..... | 19 |
| Fig. 8 | キャブレタ..... | 23 |
| Fig. 9 | エキゾースト..... | 29 |
| Fig. 10 | クランクケース..... | 31 |
| Fig. 11 | クランクケースカバー 1..... | 33 |
| Fig. 12 | クランクケースカバー 2..... | 35 |
| Fig. 13 | A・C・ゼネレータ..... | 37 |
| Fig. 14 | スターティングモータ..... | 39 |
| Fig. 15 | キツクスタータ..... | 41 |
| Fig. 16 | スターティングモータユニット..... | 43 |
| Fig. 17 | クラッチ..... | 45 |
| Fig. 18 | トランスミツション..... | 49 |
| Fig. 19 | タコメータギヤ..... | 53 |
| Fig. 20 | シフトカム・フオーク..... | 55 |
| Fig. 21 | シフトシャフト・ペダル..... | 57 |

シャーシ

| | | |
|---------|----------------------|----|
| Fig. 22 | フレーム..... | 59 |
| Fig. 23 | フロントフエンダ・リヤフエンダ..... | 61 |
| Fig. 24 | サイドカバー・ツール..... | 63 |
| Fig. 25 | リヤアーム・リヤサスペンション..... | 65 |
| Fig. 26 | フロントフオーク..... | 67 |
| Fig. 27 | ステアリング..... | 71 |

| | | |
|--------|----------------------|-----|
| Fig.28 | フュエルタンク..... | 73 |
| Fig.29 | シート..... | 77 |
| Fig.30 | フロントホイール..... | 79 |
| Fig.31 | フロントブレーキキャリパ..... | 81 |
| Fig.32 | リヤホイール..... | 83 |
| Fig.33 | ステアリングハンドル・ケーブル..... | 87 |
| Fig.34 | フロントマスタシリンダ..... | 89 |
| Fig.35 | スタンド・フートレスト..... | 91 |
| Fig.36 | フラッシュライト..... | 97 |
| Fig.37 | スピードメータ・タコメータ..... | 99 |
| Fig.38 | ヘッドライト..... | 103 |
| Fig.39 | テールライト..... | 107 |
| Fig.40 | エレクトリカル 1..... | 109 |
| Fig.41 | エレクトリカル 2..... | 113 |
| Fig.42 | ハンドルスイッチレバー..... | 115 |

索引表

品番順

品名順

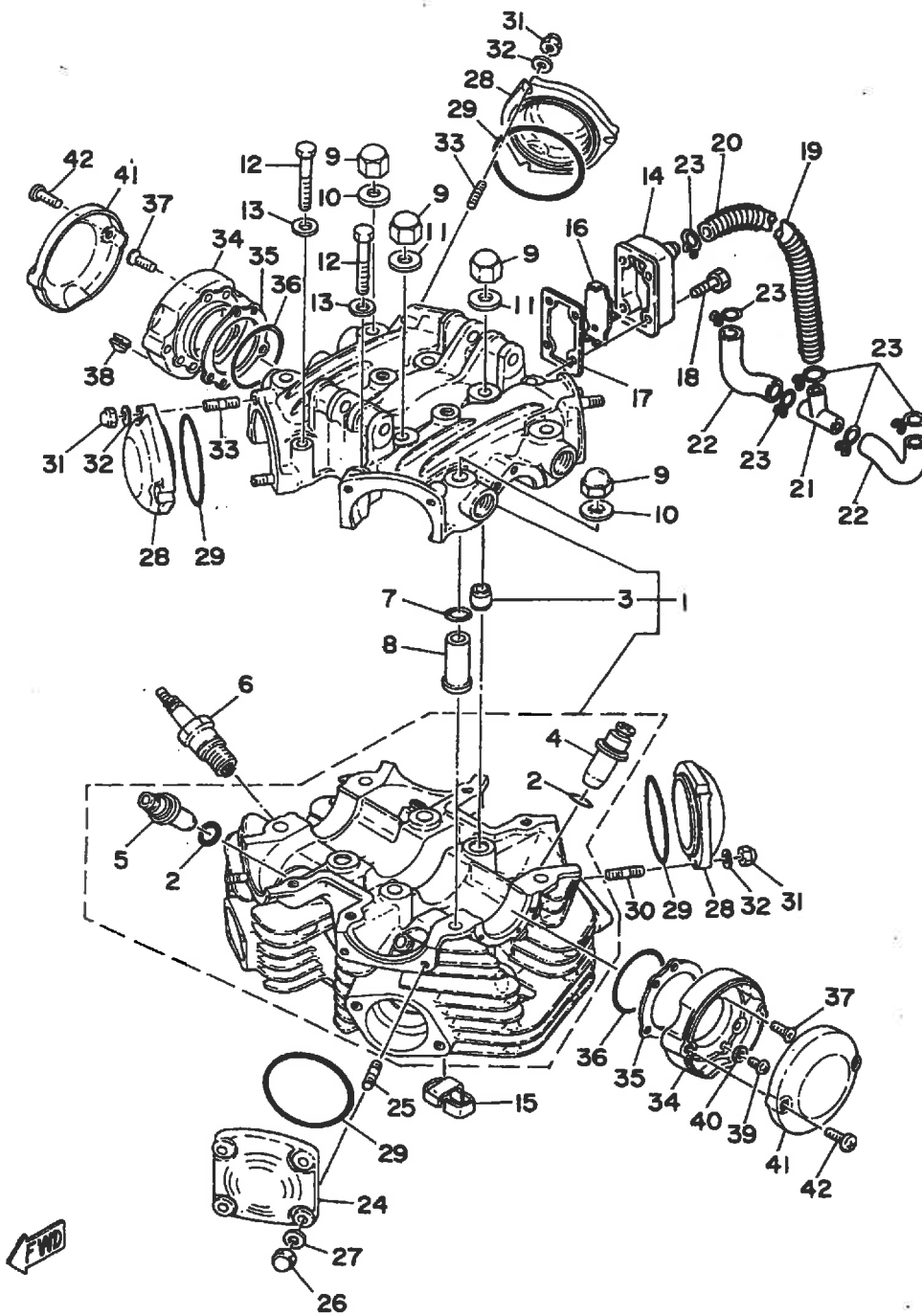

FIG. 1 シリンダヘッド

| 見出 番号 | 部品番号 | 部 品 名 | 個 数 | 摘 要 |
|----------|--------------|--------------------------|-----|-----|
| 1 | 2F0-11110-00 | シリンダヘッドアセンブリ | 1 | |
| 2 | 93210-15151 | ローリンク | 4 | |
| 3 | 91830-24016 | ピストン、クランク | 2 | |
| 4 | 341-11133-11 | バルブ、インテークバルブ (1オーバーサイズ) | 2 | |
| 5 | 341-11134-11 | バルブ、エキゾーストバルブ (1オーバーサイズ) | 2 | |
| 6 | 94703-00117 | プラグ、スパーク (NGK BP7ES) | 2 | |
| 7 | 93210-12152 | ローリンク | 4 | |
| 8 | 256-11199-00 | スリーブ、シリンダヘッドカバー | 4 | |
| 9 | 90176-10008 | ナット、クランク | 8 | |
| 10 | 90210-10004 | ワッシャ、シール | 4 | |
| 11 | 90201-10131 | ワッシャ、フレート | 4 | |
| 12 | 97321-08060 | ホルト | 4 | |
| 13 | 92901-08200 | ワッシャ、フレーション | 4 | |
| 14 | 3G1-11168-01 | カバー、フリース | 1 | |
| 15 | 447-11135-00 | フレート、フリース 3 | 1 | |
| 16 | 3G1-11165-00 | フレート、フリース | 1 | |
| 17 | 256-11169-01 | カスケツト、フリース カバー | 1 | |
| 18 | 91316-06025 | ホルト | 4 | |
| 19 | 90445-16416 | ホース | 1 | |
| 20 | 90501-08545 | スプリング、コンプレッション | 1 | |
| 21 | 90413-13006 | ウエイ 3 | 1 | |
| 22 | 3G1-11166-00 | ハーフ、フリース 1 | 2 | |
| 23 | 90467-14015 | クリップ | 6 | |
| 24 | 447-11185-00 | カバー、シリンダヘッドサイト 1 | 1 | |
| 25 | 90116-08150 | ホルト、スタット | 4 | |
| 26 | 95303-08800 | ナット、クランク | 4 | |
| 27 | 92901-08600 | ワッシャ、フレート | 4 | |
| 28 | 447-11186-00 | カバー、シリンダヘッドサイト 2 | 3 | |

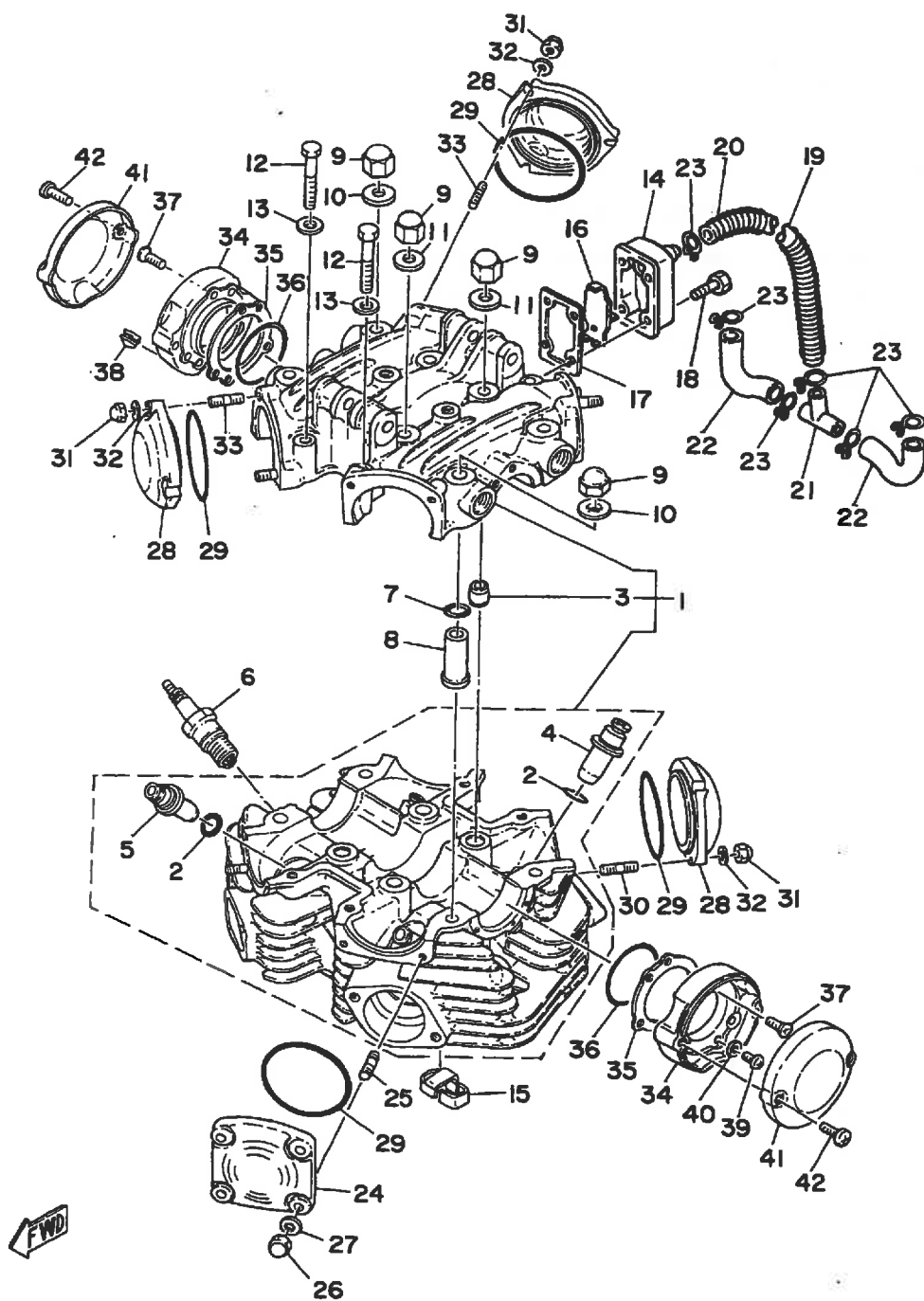

FIG. 1 シリンダ"ヘッド"

| 見出 番号 | 部品番号 | 部 品 名 | 個 数 | 摘 要 |
|----------|--------------|-------------------|-----|-----|
| 29 | 93210-62304 | ローリンク" | 4 | |
| 30 | 90116-06017 | ホ"ルト, スタット" | 3 | |
| 31 | 95303-06800 | ナット, クラウン | 9 | |
| 32 | 92901-06600 | ワッシャ, フ"レート | 9 | |
| 33 | 90116-06238 | ホ"ルト, スタット" | 6 | |
| 34 | 256-11157-03 | カハ"ー, フ"レーカ 1 | 2 | |
| 35 | 256-11146-00 | カ"スケツト, フ"レーカカハ"ー | 2 | |
| 36 | 93210-45150 | ローリンク" | 2 | |
| 37 | 92701-06015 | スクリュ, フラツトヘッド" | 6 | |
| 38 | 90338-12044 | フ"ラク" | 2 | |
| 39 | 97801-06014 | スクリュ, ハ"ンヘッド" | 2 | |
| 40 | 92901-06200 | ワッシャ, フ"レーン | 2 | |
| 41 | 256-11158-01 | カハ"ー, フ"レーカ 2 | 2 | |
| 42 | 98903-06020 | スクリュ, ハ"イント" | 4 | |

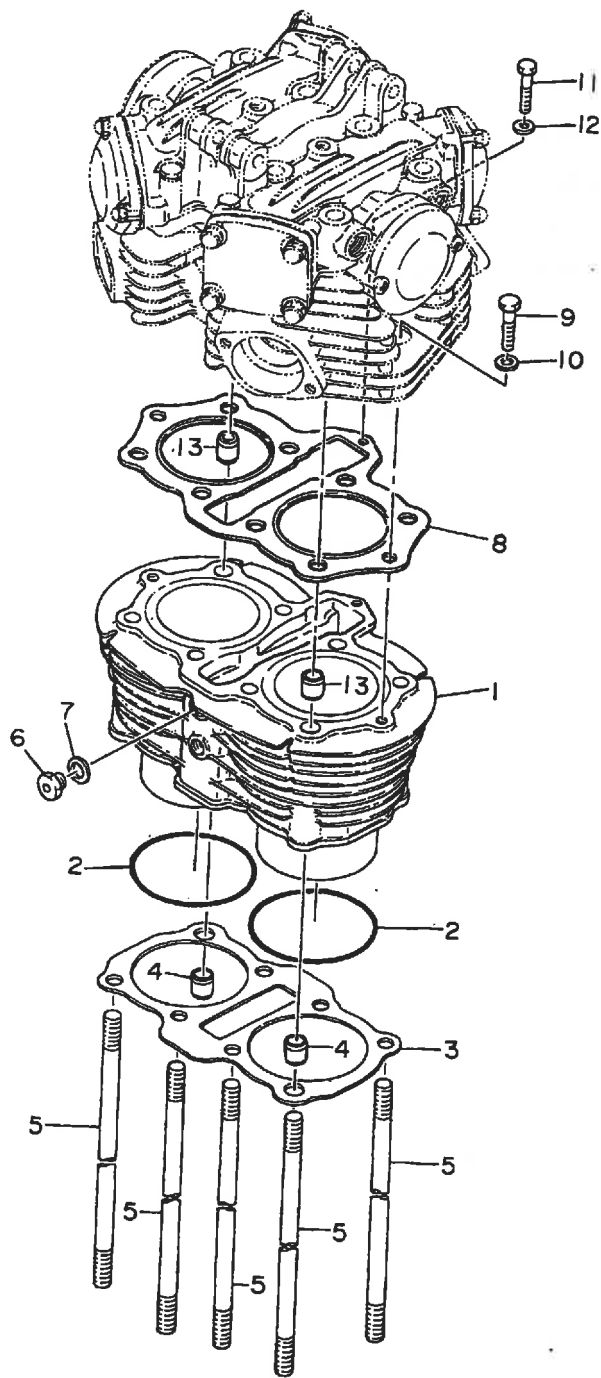

FIG. 2 シリンタ

| 見出 番号 | 部品番号 | 部 品 名 | 個 数 | 摘 要 |
|----------|--------------|--------------------|-----|-----|
| 1 | 306-11310-01 | シリンタ | 1 | |
| 2 | 93210-82153 | ローリンク | 2 | |
| 3 | 256-11351-01 | カ スケット, シリンタ | 1 | |
| 4 | 91830-24016 | ピオン, タ ウエル | 2 | |
| 5 | 90116-10108 | ホルト, スタット | 8 | |
| 6 | 256-11395-02 | ホルター | 2 | |
| 7 | 90430-11033 | カ スケット | 2 | |
| 8 | 306-11181-00 | カ スケット, シリンタ ヘット 1 | 1 | |
| 9 | 97321-08035 | ホルト | 2 | |
| 10 | 92901-08200 | ワッシャ, フレーン | 2 | |
| 11 | 97313-06035 | ホルト | 1 | |
| 12 | 92901-06200 | ワッシャ, フレーン | 1 | |
| 13 | 91830-24016 | ピオン, タ ウエル | 2 | |

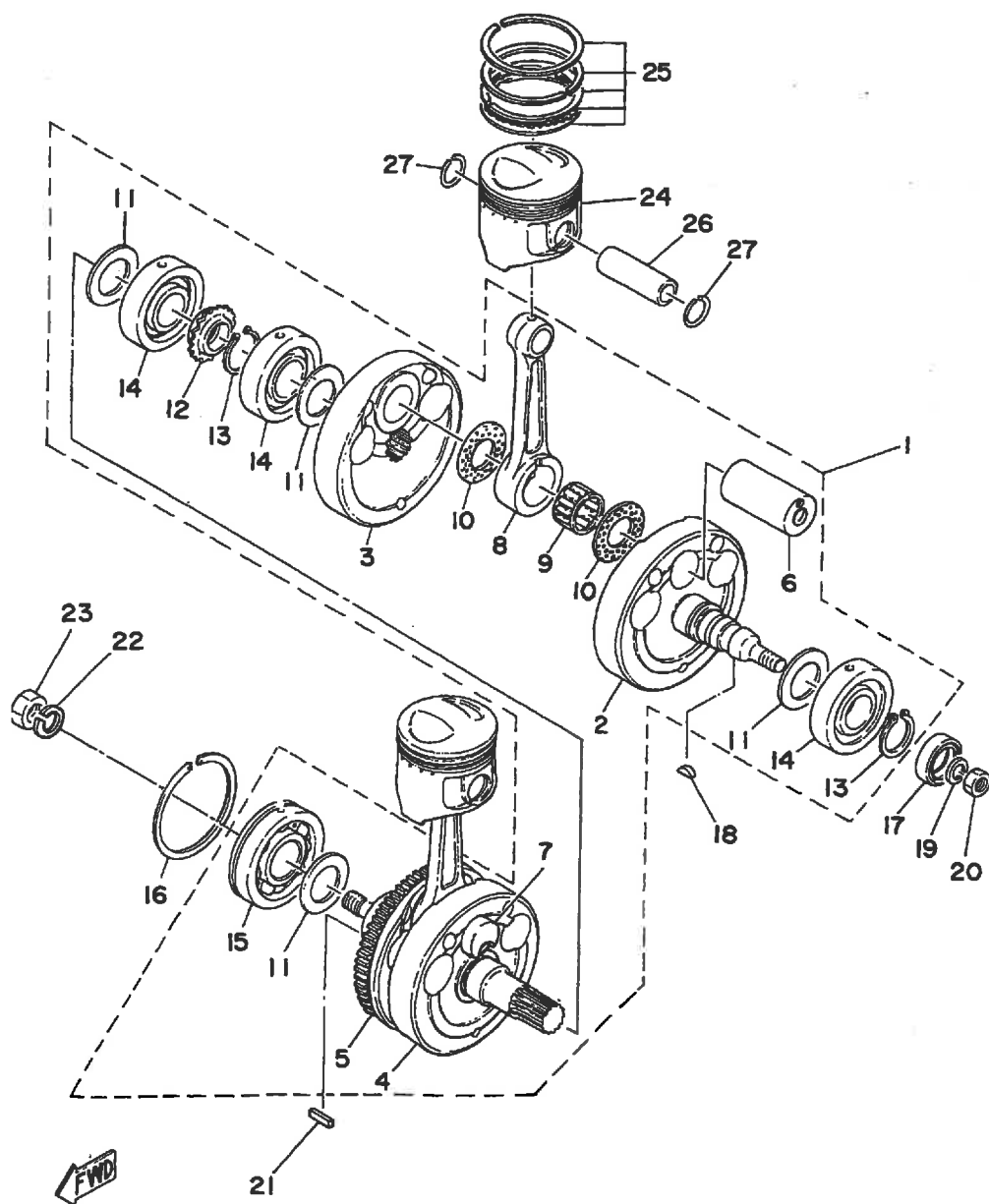

FIG. 3 クランクシャフト・ピストン

| 見出 番号 | 部品番号 | 部 品 名 | 個 数 | 摘 要 |
|----------|-----------------|---|-----|-----|
| 1 | 447-11400-01 | クランクシャフトアセンブ ^リ | 1 | |
| 2 | 256-11412-01 | ・クランク 1 | 1 | |
| 3 | 256-11422-01 | ・クランク 2 | 1 | |
| 4 | 256-11432-02 | ・クランク 3 | 1 | |
| 5 | 306-11442-03 | ・クランク 4 | 1 | |
| 6 | 256-11681-00 | ・ピ ^{ストン} , クランク 1 | 1 | |
| 7 | 306-11681-00 | ・ピ ^{ストン} , クランク 1 | 1 | |
| 8 | 447-11651-00 | ・ロツト ^ス , コネクテイング ^ス | 2 | |
| 9 | 93310-62660 | ・ベ ^ア アリンク ^ス | 2 | |
| 10 | 90209-26014 | ・ワツシャ | 4 | |
| 11 | 256-11561-00 | ・シム, クランク 1 | 4 | |
| 12 | 447-11549-01 | ・スフ ^ロ ロケツト, カムチエーン | 1 | |
| 13 | 93410-32019 | ・サークリツフ ^ス | 2 | |
| 14 | 93390-00003 | ・ベ ^ア アリンク ^ス | 3 | |
| 15 | 93306-30604 | ・ベ ^ア アリンク ^ス (B6306C3 スベ ^ア シヤル) | 1 | |
| 16 | 93440-78011 | サークリツフ ^ス | 1 | |
| 17 | 93102-25121 | オイルシール | 1 | |
| 18 | 90280-04005 | キー, ウツト ^ス ラフ | 1 | |
| 19 | 92901-12100 | ワツシャ, スフ ^ロ リンク ^ス | 1 | |
| 20 | 90170-12064 | ナツト | 1 | |
| 21 | 90282-07023 | キー, ストレイト | 1 | |
| 22 | 92901-14100 | ワツシャ, スフ ^ロ リンク ^ス | 1 | |
| 23 | 90170-14076 | ナツト | 1 | |
| 24 | 447-11631-01-96 | ピ ^{ストン} (STD) | 2 | UR |
| | 447-11631-01-97 | ピ ^{ストン} (STD) | 2 | UR |
| | 447-11635-01 | ピ ^{ストン} (1ST O/S 0.25MM) | 2 | AP |
| | 447-11636-01 | ピ ^{ストン} (2ND O/S 0.50MM) | 2 | AP |
| | 447-11637-01 | ピ ^{ストン} (3RD O/S 0.75MM) | 2 | AP |

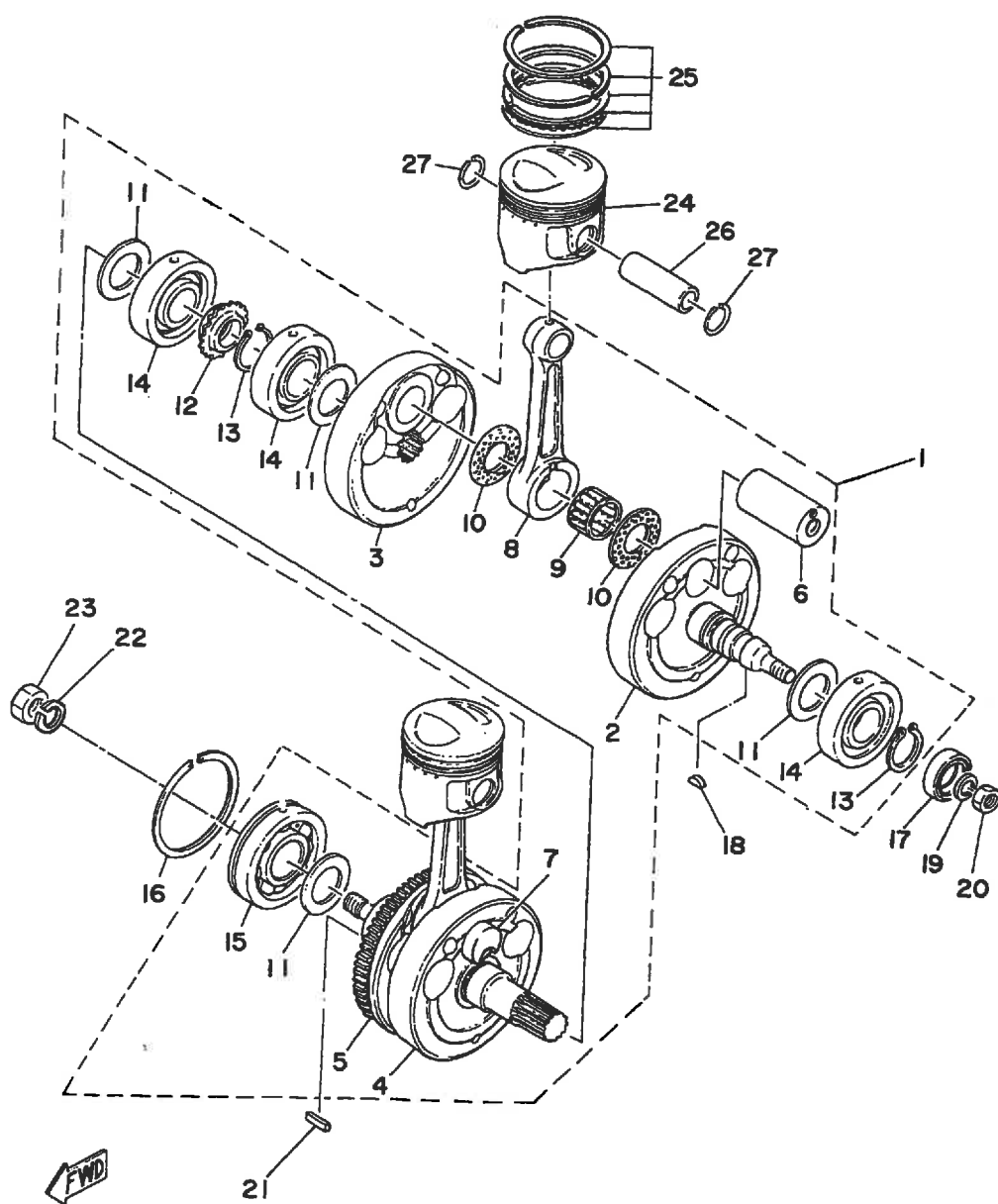

FIG. 3 クランクシャフト・ピストン

| 見出 番号 | 部品番号 | 部 品 名 | 個 数 | 摘 要 |
|----------|--------------|-----------------------|-----|--------|
| 24 | 447-11638-01 | ピストン (4TH O/S 1.00MM) | 2 | AP |
| 25 | 447-11610-00 | ピストンリンク*セット (STD) | 2 | AP STD |
| | 447-11610-10 | ピストンリンク*セット (1ST O/S) | 2 | AP |
| | 447-11610-20 | ピストンリンク*セット (2ND O/S) | 2 | AP |
| | 447-11610-30 | ピストンリンク*セット (3RD O/S) | 2 | AP |
| | 447-11610-40 | ピストンリンク*セット (4TH O/S) | 2 | AP |
| 26 | 447-11633-00 | ピストン・ピストン | 2 | |
| 27 | 93450-22027 | サークリツフ | 4 | |

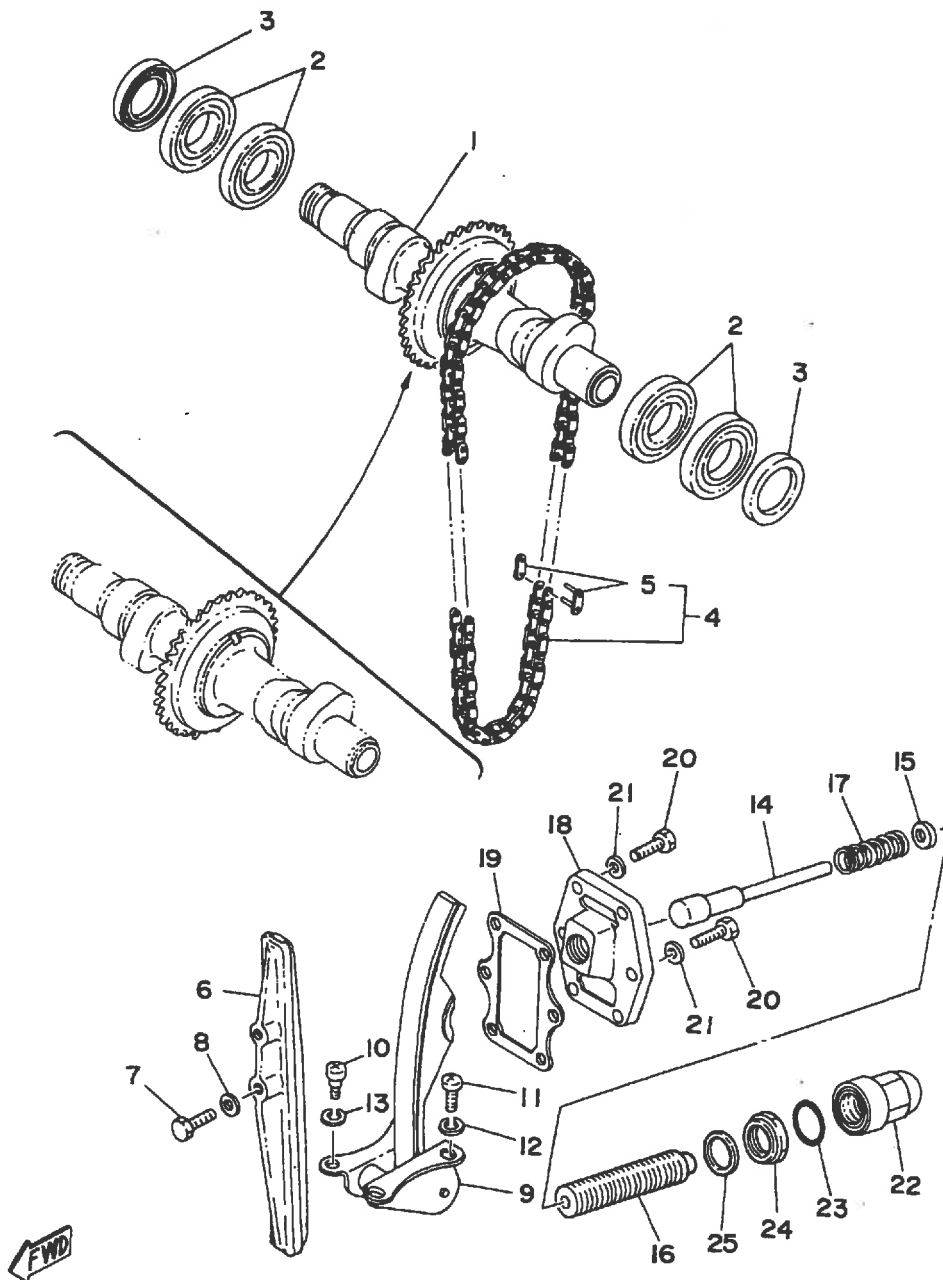

FIG. 4 カムシャフト・チエン・テンシヨナ

| 見出 番号 | 部品番号 | 部 品 名 | 個 数 | 摘 要 |
|----------|--------------|--|-----|--------|
| 1 | 3G1-12170-00 | カムシャフトアセンブ ^リ 1 | 1 | |
| 2 | 93316-00501 | ヘ ^リ アリンク ^ス | 4 | |
| 3 | 93101-25044 | オイルシール | 2 | |
| 4 | 94562-19106 | チエン(DK219FT-106L) | 1 | UR STD |
| | 94500-02106 | チエン(BF05M-106L) | 1 | UR |
| 5 | 94662-19001 | ・シ ^ス ヨイント,チエン | 1 | UR STD |
| | 94600-02001 | ・シ ^ス ヨイント,チエン | 1 | UR |
| 6 | 256-12231-01 | カ ^ス イト ^ス ,ストツハ ^ス 1 | 1 | |
| 7 | 97303-06020 | ホ ^ス ルト | 2 | |
| 8 | 90430-06014 | カ ^ス スケツト | 2 | |
| 9 | 447-12220-00 | カ ^ス イト ^ス ストツハ ^ス アセンブ ^リ 2 | 1 | |
| 10 | 90149-06009 | スクリュ | 2 | |
| 11 | 92501-06015 | スクリュ,ハ ^ス ンヘツト ^ス | 2 | |
| 12 | 92901-06100 | ワツシヤ,スフ ^ス リンク ^ス | 2 | |
| 13 | 92901-06100 | ワツシヤ,スフ ^ス リンク ^ス | 2 | |
| 14 | 341-12217-04 | ロツト ^ス ,チエンテンシヨナ | 1 | |
| 15 | 2H0-12232-00 | タ ^ス ンハ ^ス | 1 | |
| 16 | 90109-18580 | ホ ^ス ルト | 1 | |
| 17 | 90501-14095 | スフ ^ス リンク ^ス ,コンフ ^ス レツシヨ | 1 | |
| 18 | 584-12211-00 | ホルタ ^ス ,テンシヨナ | 1 | |
| 19 | 306-12213-01 | カ ^ス スケツト,テンシヨナケース | 1 | |
| 20 | 97303-06018 | ホ ^ス ルト | 6 | |
| 21 | 92901-06200 | ワツシヤ,フ ^ス レーン | 6 | |
| 22 | 90176-18021 | ナツト,クラウン | 1 | |
| 23 | 93210-21190 | □-リンク ^ス | 1 | |
| 24 | 90179-18274 | ナツト | 1 | |
| 25 | 90430-18130 | カ ^ス スケツト | 1 | |

FIG. 5 ハ^ルフ^ク

| 見出 番号 | 部品番号 | 部 品 名 | 個 数 | 摘 要 |
|----------|--------------|---|-----|-----|
| 1 | 341-12111-03 | ハ ^ル フ ^ク , インテーク | 2 | |
| 2 | 341-12121-01 | ハ ^ル フ ^ク , エキゾ ^{スト} | 2 | |
| 3 | 90501-29284 | スフ ^ク リンク ^ク , コンフ ^ク レツシヨ ^ン | 4 | |
| 4 | 90501-42286 | スフ ^ク リンク ^ク , コンフ ^ク レツシヨ ^ン | 4 | |
| 5 | 256-12116-01 | シート, ハ ^ル フ ^ク スフ ^ク リンク ^ク | 4 | |
| 6 | 256-12117-01 | リテーナ, ハ ^ル フ ^ク スフ ^ク リンク ^ク | 4 | |
| 7 | 341-12118-00 | コツタ, ハ ^ル フ ^ク | 8 | |
| 8 | 341-12119-02 | シール, ハ ^ル フ ^ク ステム | 4 | |
| 9 | 256-12151-00 | アーム, ハ ^ル フ ^ク ロツカ | 4 | |
| 10 | 256-12156-01 | シャフト, ロツカ | 4 | |
| 11 | 583-12159-00 | スクリュ, ハ ^ル フ ^ク アシ ^ク ヤステインク ^ク | 4 | |
| 12 | 90170-08173 | ナツト | 4 | |
| 13 | 90340-18017 | フ ^ク ラク ^ク , ストレイトスクリュ | 4 | |
| 14 | 93210-17143 | ローリンク ^ク | 4 | |

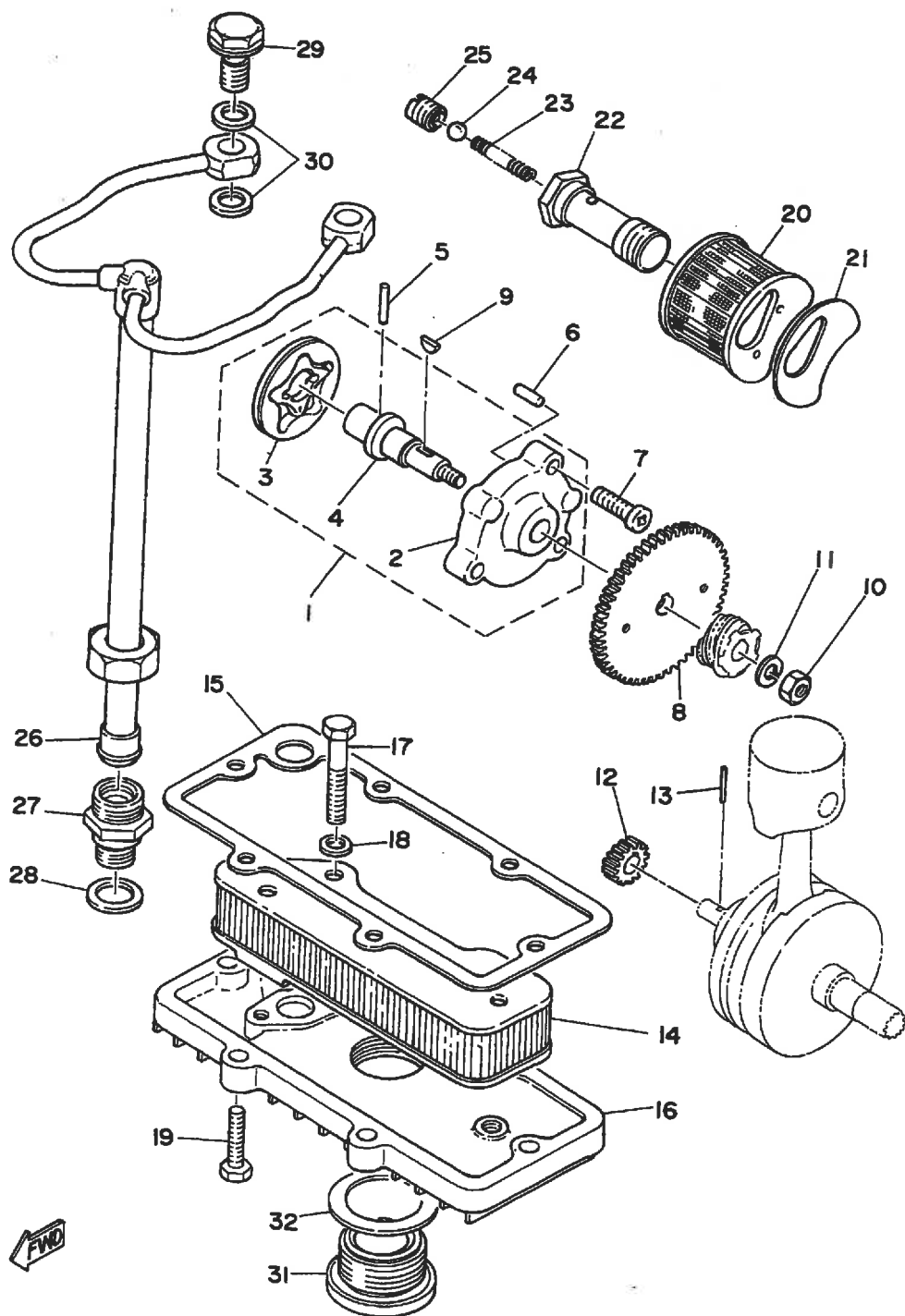

FIG. 6 オイルポンプ

| 見出 番号 | 部品番号 | 部 品 名 | 個 数 | 摘 要 |
|----------|--------------|------------------|-----|-----|
| 1 | 256-00001-01 | ロータアソシエーション | 1 | |
| 2 | 256-13316-02 | カバー、ポンプ | 1 | |
| 3 | 256-13310-02 | ローターアソシエーション | 1 | |
| 4 | 256-13314-02 | シャフト、ポンプ | 1 | |
| 5 | 93603-17070 | ピストン、タウエル | 1 | |
| 6 | 93604-12037 | ピストン、タウエル | 2 | |
| 7 | 92501-06020 | スクリュ、ハブヘッド | 3 | |
| 8 | 256-13325-00 | キア、ポンプドライブ (43T) | 1 | |
| 9 | 90280-03023 | キー、ウツトラフ | 1 | |
| 10 | 95301-06600 | ナット | 1 | |
| 11 | 92901-06100 | ワッシャ、スプリング | 1 | |
| 12 | 256-13324-01 | キア、ポンプドライブ (17T) | 1 | |
| 13 | 93603-17070 | ピストン、タウエル | 1 | |
| 14 | 256-13411-01 | ストレーナー、オイル | 1 | |
| 15 | 256-13414-00 | カスケツト、ストレーナーカバー | 1 | |
| 16 | 256-13417-00 | カバー、ストレーナー | 1 | |
| 17 | 97301-06045 | ホルト | 3 | |
| 18 | 92901-06100 | ワッシャ、スプリング | 3 | |
| 19 | 97301-06025 | ホルト | 6 | |
| 20 | 256-13441-00 | エレメント、オイルクリーナー | 1 | |
| 21 | 256-13445-00 | カスケツト、エレメント | 1 | |
| 22 | 256-13495-00 | スクリュ | 1 | |
| 23 | 90501-07031 | スプリング、コンプレッション | 1 | |
| 24 | 93501-04011 | ホール | 1 | |
| 25 | 90149-10019 | スクリュ | 1 | |
| 26 | 256-13161-01 | パイプ、デリバリー | 1 | |
| 27 | 256-13165-02 | ホルト、ハブシヨ | 1 | |
| 28 | 90430-14043 | カスケツト | 1 | |

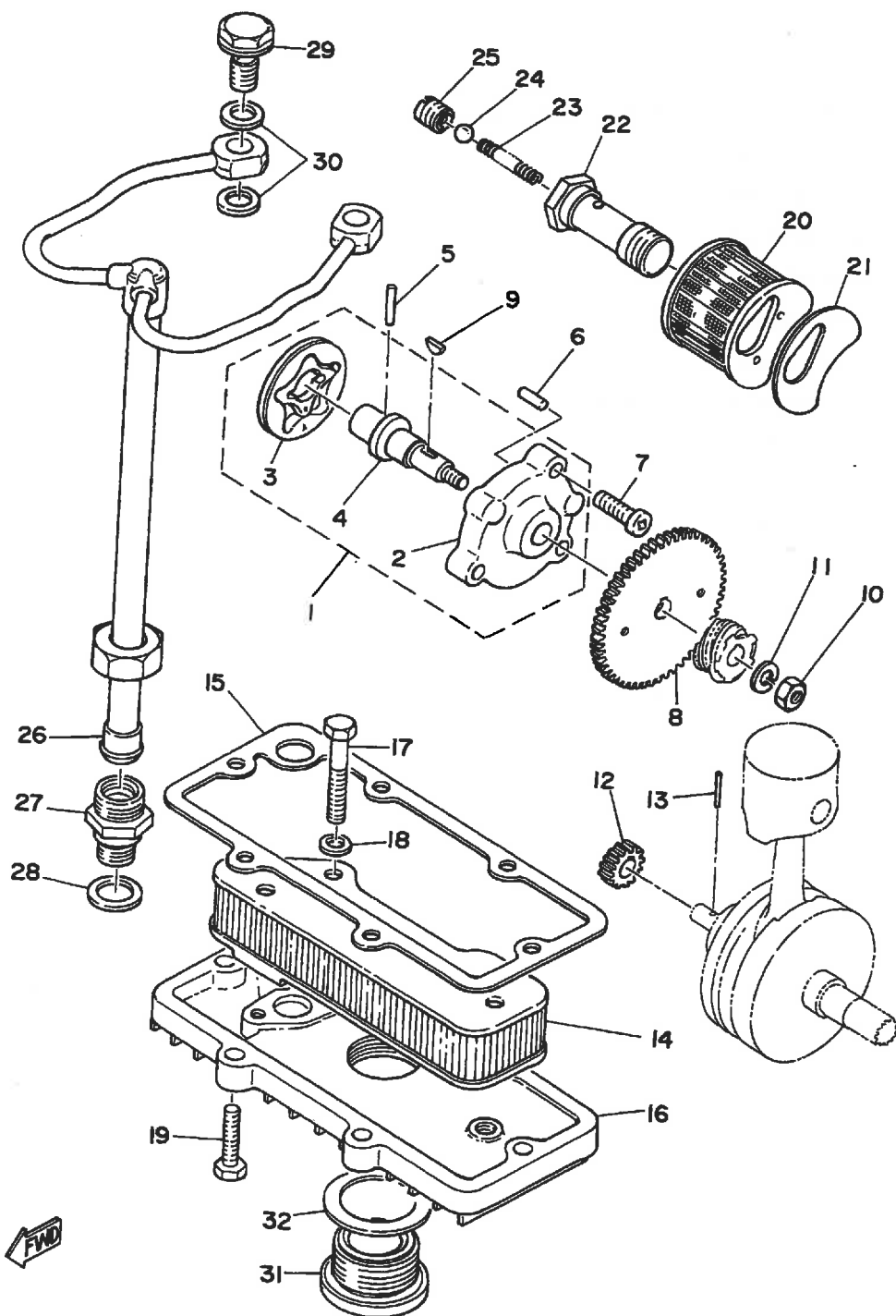

FIG. 6 オイルポンプ

| 見出 番号 | 部品番号 | 部 品 名 | 個 数 | 摘 要 |
|----------|--------------|---|-----|-----|
| 29 | 90401-10004 | ホ ^ル ト, ユニオン | 2 | |
| 30 | 90430-10027 | カ ^ス ケット | 4 | |
| 31 | 256-15351-00 | フ ^ラ ク ^ス , ト ^レ ーン | 1 | |
| 32 | 256-15353-00 | カ ^ス ケット, ト ^レ ーン | 1 | |

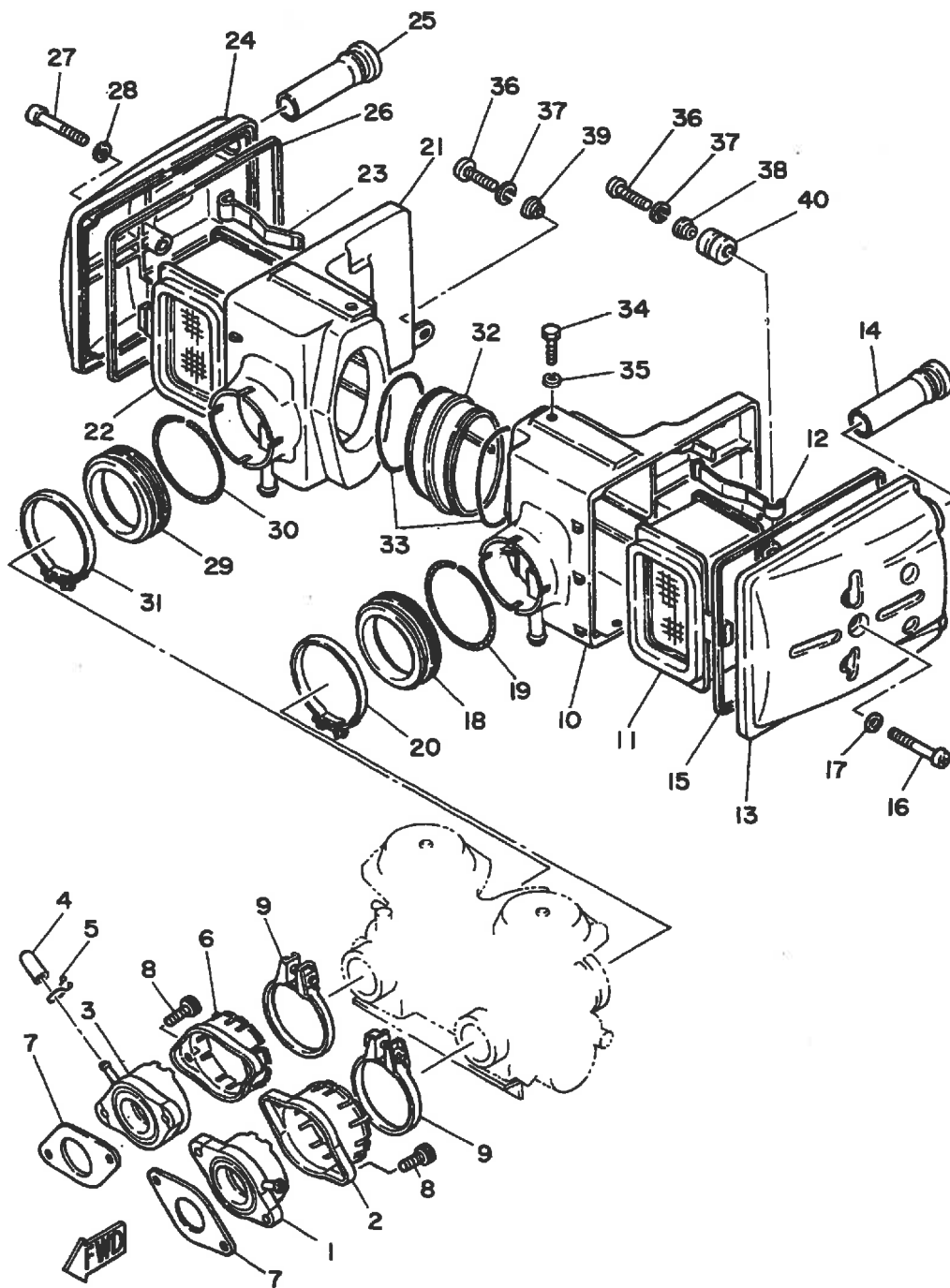

FIG. 7 インテーク

| 見出 番号 | 部品番号 | 部 品 名 | 個 数 | 摘 要 |
|----------|--------------|--|-----|-----|
| 1 | 3G1-13586-00 | シヨイント, キャブ ^{レタ} 1 | 1 | |
| 2 | 3G1-13564-00 | カハ ^ー , マニホ ^{ルト} 1 | 1 | |
| 3 | 3G1-13596-00 | シヨイント, キャブ ^{レタ} 2 | 1 | |
| 4 | 1J7-13569-00 | フ ^{ラク} , フ ^ラ ライト ^{レタ} | 1 | |
| 5 | 90467-10039 | クリツフ ^{レタ} | 1 | |
| 6 | 3G1-13594-00 | カハ ^ー , マニホ ^{ルト} 2 | 1 | |
| 7 | 3G1-13556-00 | カ ^{レタ} スケツト, マニホ ^{ルト} | 2 | |
| 8 | 91316-06020 | ホ ^{ルト} | 4 | |
| 9 | 90460-53106 | クランフ ^{レタ} , ホ ^{ース} | 2 | |
| 10 | 3G1-14411-00 | ケ ^{ース} , エアクリ ^{ナー} 1 | 1 | |
| 11 | 3G1-14451-00 | エレメント, エアクリ ^{ナー} | 1 | |
| 12 | 3G1-14468-00 | フ ^{レート} , エレメントフィツテ ^イ ンク ^{レタ} | 1 | |
| 13 | 3G1-14422-00 | キャツフ ^{レタ} , クリ ^{ナー} ケ ^{ース} 2 | 1 | |
| 14 | 3G1-14431-00 | サイレンサ, インテーク 1 | 2 | |
| 15 | 3G1-14452-00 | シール | 1 | |
| 16 | 92501-06045 | スクリュ, ハ ^ン ベツト ^{レタ} | 1 | |
| 17 | 92901-06600 | ワツシヤ, フ ^{レート} | 1 | |
| 18 | 3G1-14453-00 | シヨイント, エアクリ ^{ナー} 1 | 1 | |
| 19 | 90506-06095 | スフ ^{レタ} リンク ^{レタ} , テンシヨ ^ン | 1 | |
| 20 | 90460-64065 | クランフ ^{レタ} , ホ ^{ース} | 1 | |
| 21 | 3G1-14421-00 | ケ ^{ース} , エアクリ ^{ナー} 2 | 1 | |
| 22 | 3G1-14451-00 | エレメント, エアクリ ^{ナー} | 1 | |
| 23 | 3G1-14468-00 | フ ^{レート} , エレメントフィツテ ^イ ンク ^{レタ} | 1 | |
| 24 | 3G1-14422-00 | キャツフ ^{レタ} , クリ ^{ナー} ケ ^{ース} 2 | 1 | |
| 25 | 3G1-14431-00 | サイレンサ, インテーク 1 | 2 | |
| 26 | 3G1-14452-00 | シール | 1 | |
| 27 | 92501-06045 | スクリュ, ハ ^ン ベツト ^{レタ} | 1 | |
| 28 | 92901-06600 | ワツシヤ, フ ^{レート} | 1 | |

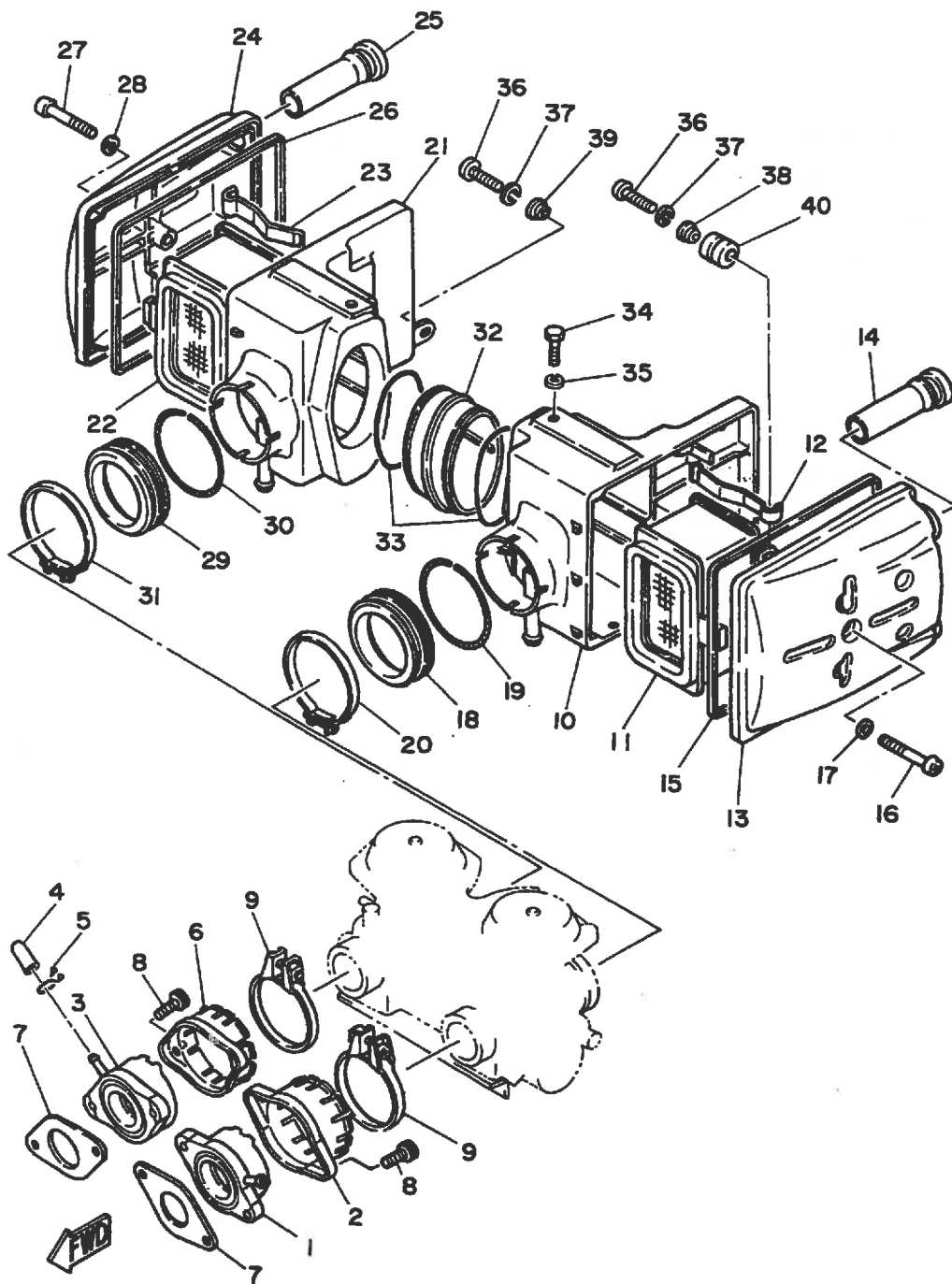

FIG. 7 インテーク

| 見出 番号 | 部品番号 | 部 品 名 | 個 数 | 摘 要 |
|----------|--------------|--|-----|-----|
| 29 | 3G1-14453-00 | シ [※] ヨイント, エアクリーナ 1 | 1 | |
| 30 | 90506-06095 | スフ [※] リンク [※] , テンション | 1 | |
| 31 | 90460-64065 | クランプ [※] , ホース | 1 | |
| 32 | 3G1-14463-00 | シ [※] ヨイント, エアクリーナ 2 | 1 | |
| 33 | 93210-64297 | ローリンク [※] | 2 | |
| 34 | 97301-06025 | ホ [※] ルト | 2 | |
| 35 | 92901-06100 | ワツシャ, スフ [※] リンク [※] | 2 | |
| 36 | 92501-06030 | スクリュ, ハ [※] ンヘツト [※] | 2 | |
| 37 | 92901-06100 | ワツシャ, スフ [※] リンク [※] | 2 | |
| 38 | 90387-07717 | カラー | 1 | |
| 39 | 90387-07549 | カラー | 1 | |
| 40 | 90480-14104 | ク [※] ロメツト | 1 | |

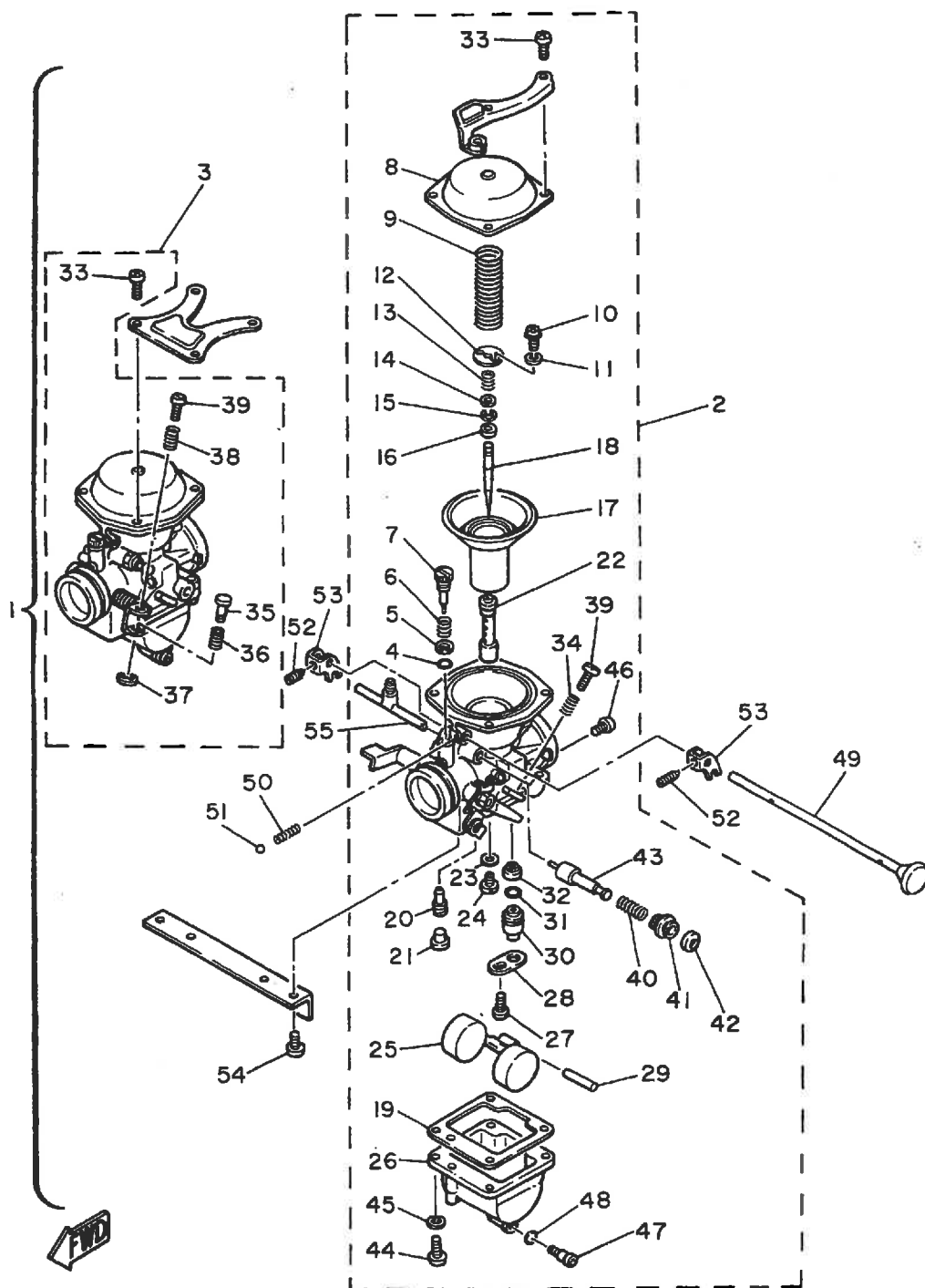

FIG. 8 キヤフ[®] レタ

| 見出 番号 | 部品番号 | 部 品 名 | 個 数 | 摘 要 |
|----------|--------------|---|-----|--------|
| 1 | 4E3-14900-00 | キヤフ [®] レタアセンブ [®] リ | 1 | |
| 2 | 4E3-14901-00 | ・キヤフ [®] レタアセンブ [®] リ 1 | 1 | |
| 3 | 4E3-14902-00 | ・キヤフ [®] レタアセンブ [®] リ 2 | 1 | |
| 4 | 3H1-14147-00 | ・・O-リンク [®] | 2 | |
| 5 | 3H1-14962-00 | ・・ワツシヤ | 2 | |
| 6 | 3F7-14134-00 | ・・スフ [®] リンク [®] , エアシ [®] ヤステインク [®] | 2 | |
| 7 | 3L1-14923-00 | ・・スクリュ, ハ [®] イロツト | 2 | |
| 8 | 3G1-14958-01 | ・・カハ [®] ー, タ [®] イヤフラム | 2 | |
| 9 | 3G1-14933-00 | ・・スフ [®] リンク [®] , タ [®] イヤフラム | 2 | |
| 10 | 97602-03108 | ・・スクリュ, ハ [®] ンヘツト [®] ウイス [®] ワツシヤ | 4 | |
| 11 | 92901-03100 | ・・ワツシヤ, スフ [®] リンク [®] | 4 | |
| 12 | 3F7-14936-00 | ・・シート, スフ [®] リンク [®] | 2 | |
| 13 | 3F7-14589-00 | ・・スフ [®] リンク [®] | 2 | |
| 14 | 3F7-14952-00 | ・・ワツシヤ | 2 | |
| 15 | 256-14919-00 | ・・クリツフ [®] | 2 | |
| 16 | 3F7-14918-00 | ・・リンク [®] | 2 | |
| 17 | 3H5-14940-00 | ・・タ [®] イヤフラムアセンブ [®] リ | 2 | |
| 18 | 360-14116-10 | ・・ニート [®] ル | 2 | |
| 19 | 3F7-14984-00 | ・・カ [®] スケツト, フロートチャンハ [®] | 2 | |
| 20 | 256-14142-42 | ・・シ [®] エツト, ハ [®] イロツト (#42.5) | 2 | |
| 21 | 3F7-14991-00 | ・・スクリュ | 2 | |
| 22 | 3G5-14941-90 | ・・ノス [®] ル, メイン | 2 | |
| 23 | 137-14153-00 | ・・ワツシヤ, メインシ [®] エツト | 2 | |
| 24 | 620-14231-26 | ・・シ [®] エツト, メイン (#130.0) | 2 | UR STD |
| | 620-14231-25 | ・・シ [®] エツト, メイン (#125.0) | 2 | UR |
| | 620-14231-27 | ・・シ [®] エツト, メイン (#135.0) | 2 | UR |
| 25 | 3F7-14985-00 | ・・フロート | 2 | |
| 26 | 3U6-14981-06 | ・・ホ [®] テ [®] ー, フロートチャンハ [®] | 2 | |

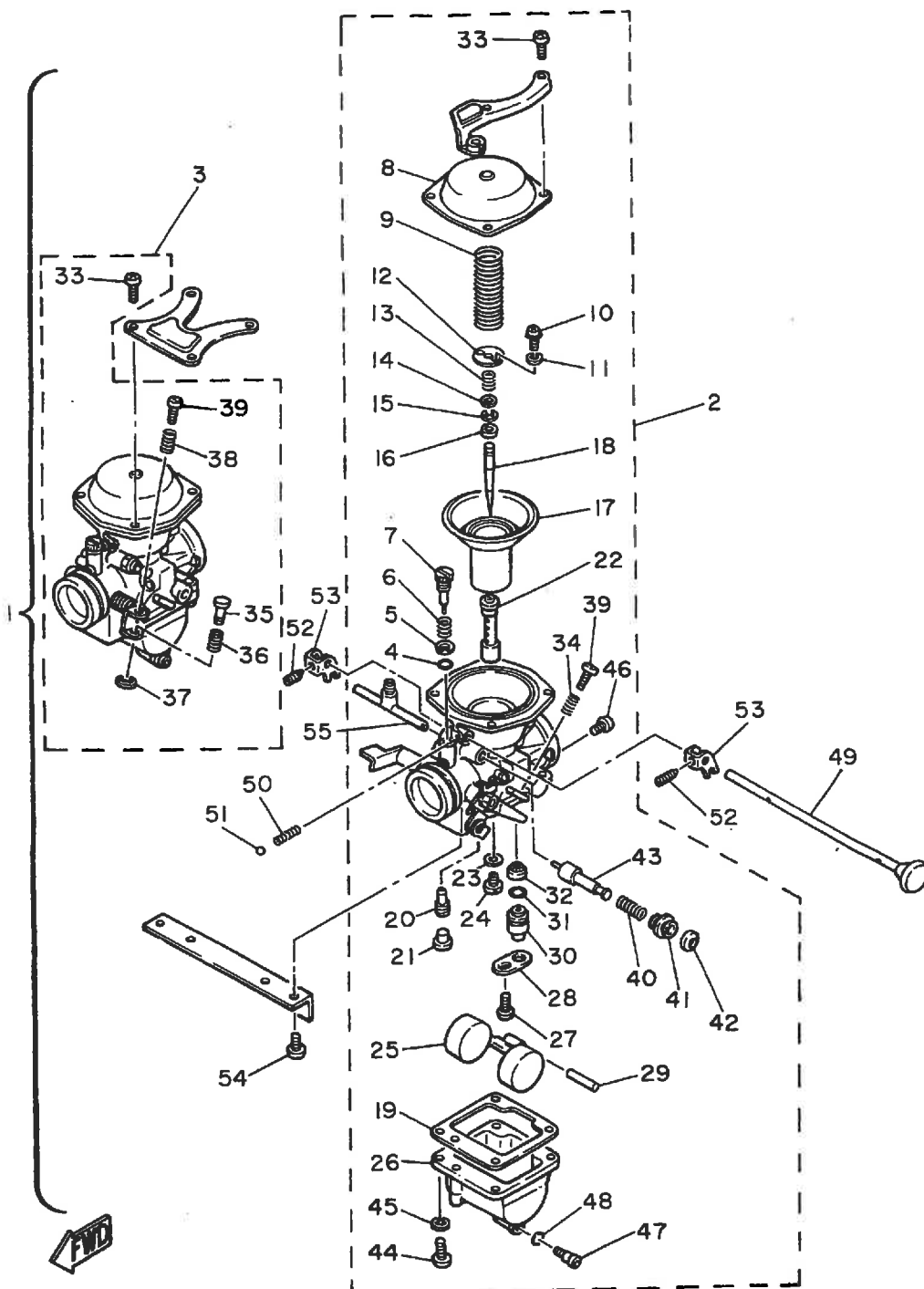

FIG. 8 キヤフ[®]レタ

| 見出 番号 | 部品番号 | 部 品 名 | 個 数 | 摘 要 |
|----------|--------------|---|-----|-----|
| 27 | 98502-04006 | 。。スクリュ, ハ [®] ンヘツト [®] | 2 | |
| 28 | 2H0-14146-00 | 。。フ [®] レート | 2 | |
| 29 | 537-14186-00 | 。。ヒ [®] ン, フ [®] ロート | 2 | |
| 30 | 3L1-14190-20 | 。。ニート [®] ルハ [®] ルフ [®] アセンフ [®] リ | 2 | |
| 31 | 8F2-14147-00 | 。。O-リンク [®] | 2 | |
| 32 | 1J7-14994-00 | 。。ネツト, フィルタ | 2 | |
| 33 | 97801-05006 | 。。スクリュ, ハ [®] ンヘツト [®] | 8 | |
| 34 | 3F7-14133-00 | 。。スフ [®] リンク [®] , スロツトルストツフ [®] | 1 | |
| 35 | 584-14992-00 | 。。ロツト [®] | 1 | |
| 36 | 584-14934-00 | 。。スフ [®] リンク [®] , スロツトルストツフ [®] | 1 | |
| 37 | 256-14937-00 | 。。クリツフ [®] | 1 | |
| 38 | 3F7-14934-00 | 。。スフ [®] リンク [®] , スロツトルストツフ [®] | 1 | |
| 39 | 3F7-14922-00 | 。。スクリュ, スロツトル | 2 | |
| 40 | 3F7-14135-00 | 。。スフ [®] リンク [®] , フ [®] ランシ [®] ヤ | 2 | |
| 41 | 3F7-14174-00 | 。。キヤツフ [®] , フ [®] ランシ [®] ヤ | 2 | |
| 42 | 3F7-14173-00 | 。。カハ [®] ー, フ [®] ランシ [®] ヤキヤツフ [®] | 2 | |
| 43 | 3F7-14171-00 | 。。フ [®] ランシ [®] ヤ, スタータ | 2 | |
| 44 | 98501-05015 | 。。スクリュ, ハ [®] ンヘツト [®] | 8 | |
| 45 | 92901-05100 | 。。ワツシヤ, スフ [®] リンク [®] | 8 | |
| 46 | 256-14944-26 | 。。シ [®] エツト, メイン (#130.0) | 2 | |
| 47 | 2L1-14191-00 | 。。フ [®] ラク [®] , ト [®] レーン | 2 | |
| 48 | 214-14147-00 | 。。O-リンク [®] | 2 | |
| 49 | 3G1-14977-00 | 。。シャフト, スタータレハ [®] ー | 1 | |
| 50 | 583-14589-00 | 。。スフ [®] リンク [®] | 2 | |
| 51 | 93501-08001 | 。。ホ [®] ール | 2 | |
| 52 | 584-14991-00 | 。。スクリュ | 2 | |
| 53 | 3F7-14905-00 | 。。レハ [®] ー, スタータ | 2 | |
| 54 | 97801-06014 | 。。スクリュ, ハ [®] ンヘツト [®] | 4 | |

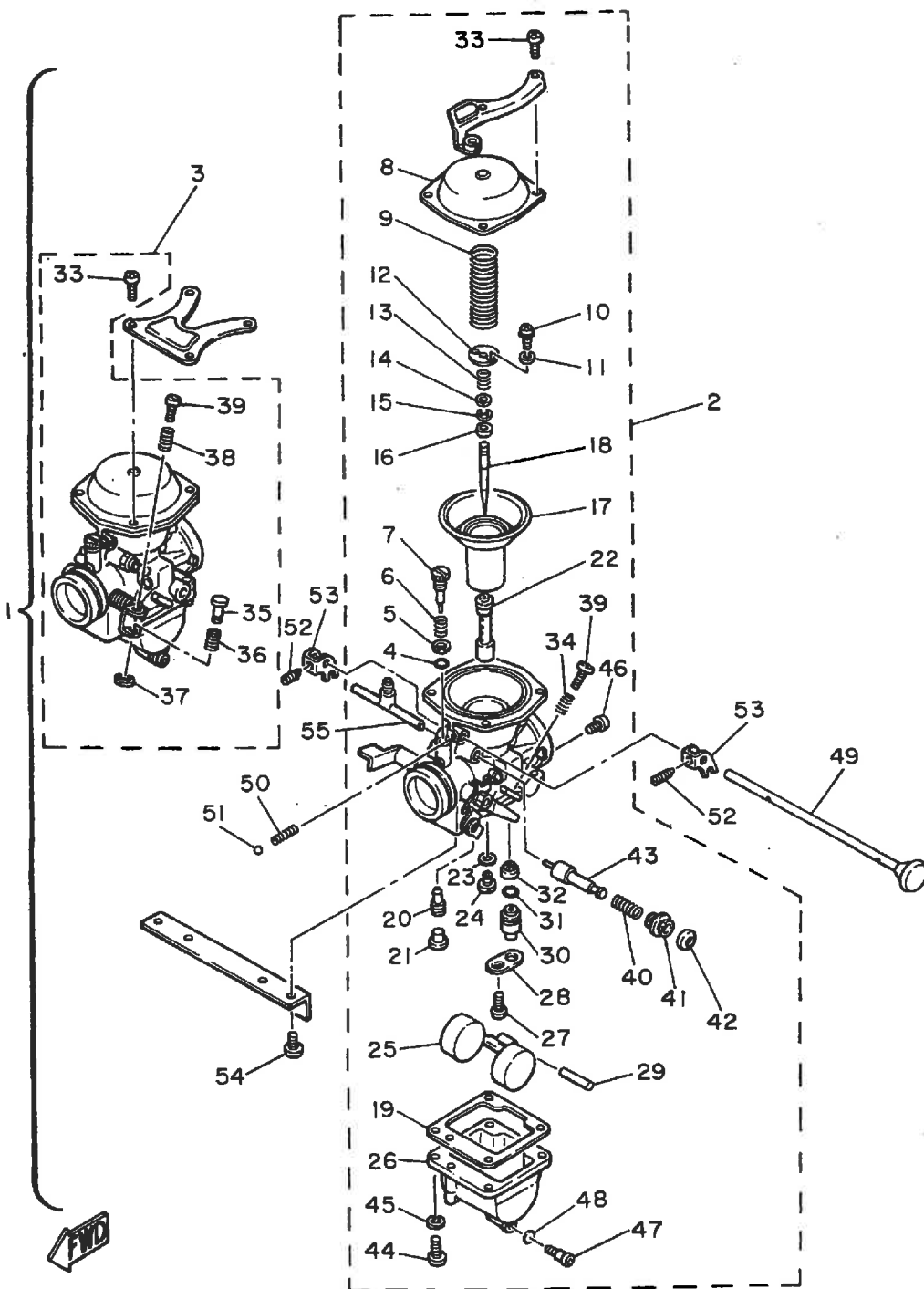

FIG. 8 キヤフ[®]レタ

| 見出 番号 | 部品番号 | 部 品 名 | 個 数 | 摘 要 |
|----------|--------------|---|-----|-----|
| 55 | 3G1-14988-00 | ・ハ [®] イフ [®] , スタークコネクティング | 1 | |

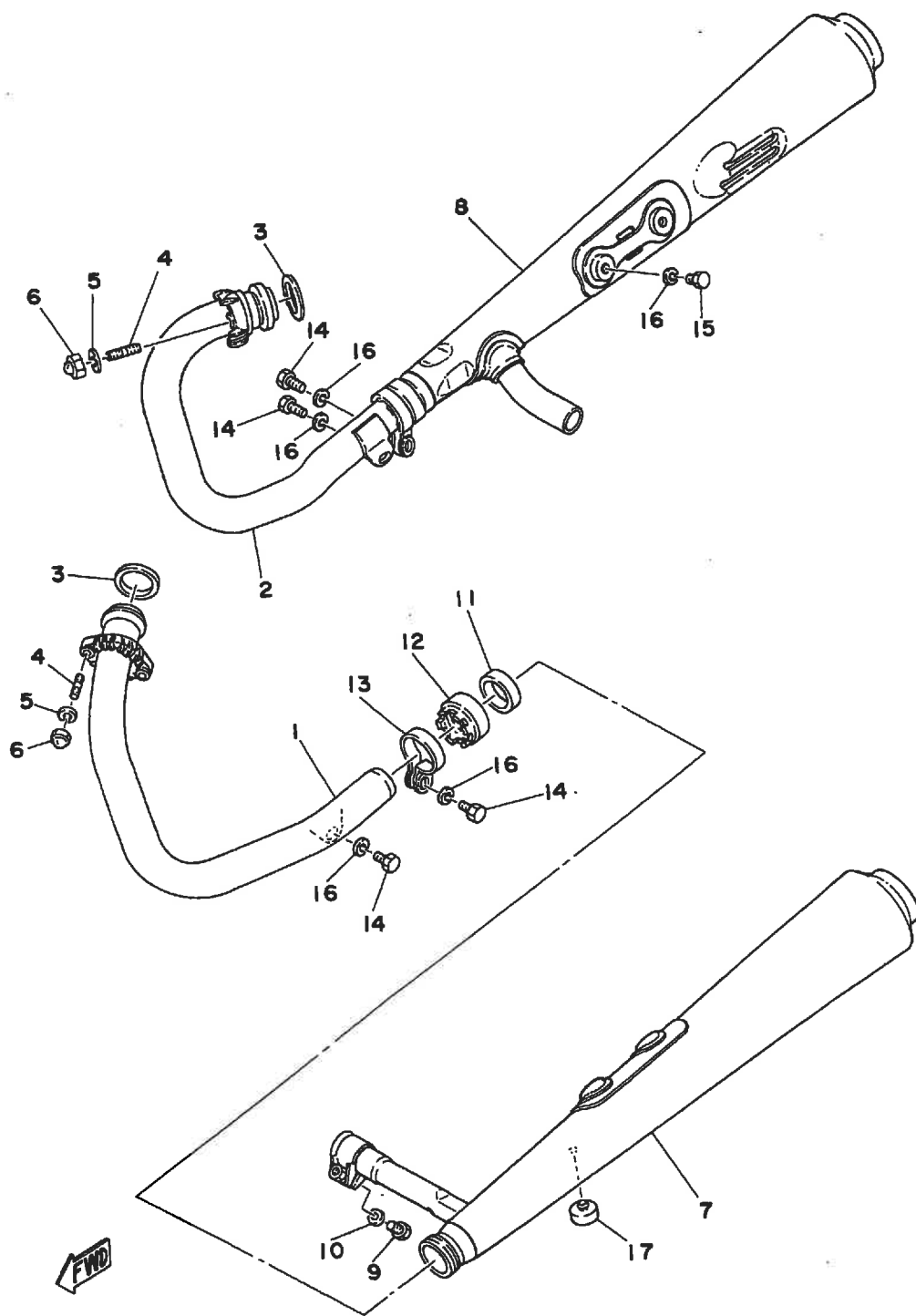

FIG. 9 エキゾースト

| 見出 番号 | 部品番号 | 部 品 名 | 個 数 | 摘 要 |
|----------|--------------|------------------|-----|-----|
| 1 | 447-14610-03 | エキゾーストパイプアセンブリ 1 | 1 | |
| 2 | 447-14620-03 | エキゾーストパイプアセンブリ 2 | 1 | |
| 3 | 90430-38054 | カスケツト | 2 | |
| 4 | 90116-10195 | ホルト, スタツト | 4 | |
| 5 | 92903-10100 | ワツシヤ, スフリンク | 4 | |
| 6 | 95303-10800 | ナツト, クラウン | 4 | |
| 7 | 4E3-14711-00 | マフラー 1 | 1 | |
| 8 | 4E3-14721-00 | マフラー 2 | 1 | |
| 9 | 97301-08025 | ホルト | 1 | |
| 10 | 92901-08600 | ワツシヤ, フレート | 1 | |
| 11 | 371-14714-03 | カスケツト, マフラー | 2 | |
| 12 | 371-14713-00 | ナツト, マフラーシヨイント | 2 | |
| 13 | 90460-46057 | クランプ, ホース | 2 | |
| 14 | 90105-10058 | ホルト, ワツシヤヘーストベツト | 4 | |
| 15 | 97301-10016 | ホルト | 4 | |
| 16 | 92901-10100 | ワツシヤ, スフリンク | 8 | |
| 17 | 371-27114-00 | ストツパイ, メインスタント | 1 | |

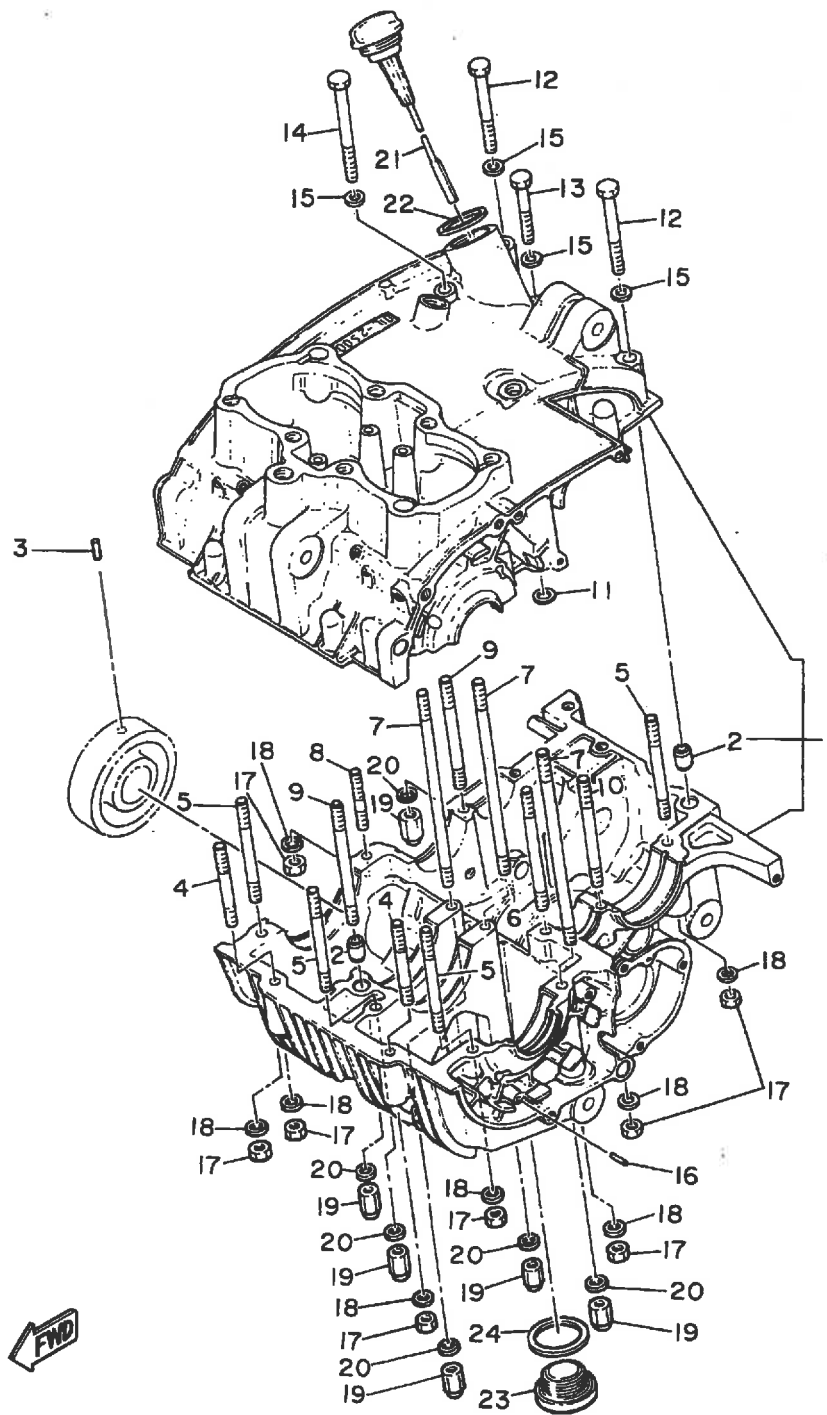

FIG. 10 クランクケース

| 見出 番号 | 部品番号 | 部 品 名 | 個 数 | 摘 要 |
|----------|--------------|---|-----|-----|
| 1 | 306-15100-03 | クランクケースアセンブ ^リ | 1 | |
| 2 | 91830-22016 | ・ピ ^ン 、タ ^ウ エル | 2 | |
| 3 | 93605-12069 | ピ ^ン 、タ ^ウ エル | 4 | |
| 4 | 90116-08196 | ホ ^ル ト、スタツト ^ク | 2 | |
| 5 | 90116-08064 | ホ ^ル ト、スタツト ^ク | 4 | |
| 6 | 90116-08232 | ホ ^ル ト、スタツト ^ク | 1 | |
| 7 | 90116-08199 | ホ ^ル ト、スタツト ^ク | 3 | |
| 8 | 90116-08047 | ホ ^ル ト、スタツト ^ク | 1 | |
| 9 | 90116-08066 | ホ ^ル ト、スタツト ^ク | 2 | |
| 10 | 90116-08055 | ホ ^ル ト、スタツト ^ク | 1 | |
| 11 | 256-15395-00 | カ ^ク スケツト、オイルシーリンク ^ク | 1 | |
| 12 | 97323-08075 | ホ ^ル ト | 2 | |
| 13 | 97313-08055 | ホ ^ル ト | 1 | |
| 14 | 97323-08090 | ホ ^ル ト | 1 | |
| 15 | 92901-08200 | ワツシヤ、フ ^ロ レーン | 4 | |
| 16 | 93603-14026 | ピ ^ン 、タ ^ウ エル | 1 | |
| 17 | 95301-08600 | ナツト | 8 | |
| 18 | 92901-08200 | ワツシヤ、フ ^ロ レーン | 8 | |
| 19 | 90176-08019 | ナツト、クラウン | 6 | |
| 20 | 90430-08143 | カ ^ク スケツト | 6 | |
| 21 | 256-15362-02 | フ ^ロ ラク ^ク 、オイルレ ^ベ ル | 1 | |
| 22 | 90430-29050 | カ ^ク スケツト | 1 | |
| 23 | 256-15351-00 | フ ^ロ ラク ^ク 、ト ^ク レーン | 1 | |
| 24 | 256-15353-00 | カ ^ク スケツト、ト ^ク レーン | 1 | |

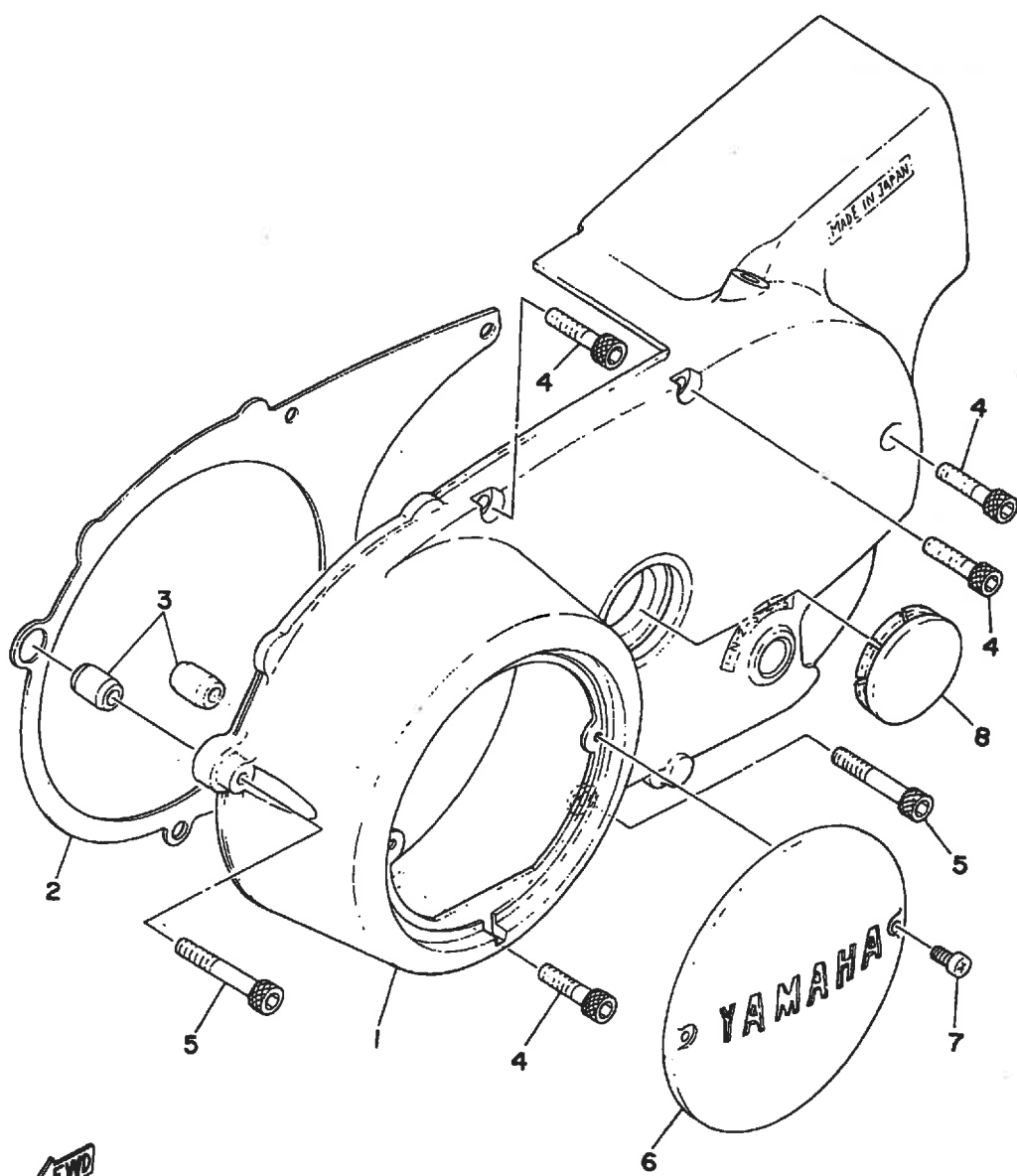

FIG. 11 クランクケースカバー 1

| 見出 番号 | 部品番号 | 部 品 名 | 個 数 | 摘 要 |
|----------|--------------|-------------------|-----|-----|
| 1 | 584-15411-00 | カバー, クランクケース 1 | 1 | |
| 2 | 306-15461-00 | カバー, クランクケースカバー 2 | 1 | |
| 3 | 91830-22016 | ピストン, タービン | 2 | |
| 4 | 91316-06025 | ボルト | 4 | |
| 5 | 91316-06040 | ボルト | 2 | |
| 6 | 256-15425-00 | カバー, センサー 2 | 1 | |
| 7 | 98503-05010 | スクリュー, パンヘッド | 2 | |
| 8 | 256-15417-01 | カバー, アシステイニング | 1 | |

FIG. 12 クランクケースカバー 2

| 見出 番号 | 部品番号 | 部 品 名 | 個 数 | 摘 要 |
|----------|--------------|------------------|-----|-----|
| 1 | 4E3-15421-00 | カバー, クランクケース 2 | 1 | |
| 2 | 2H7-15361-00 | ネーシ, レヘル | 1 | |
| 3 | 256-15451-00 | カセット, クランクケースカバー | 1 | |
| 4 | 91830-22016 | ピン, タウエル | 2 | |
| 5 | 91316-06075 | ボルト | 4 | |
| 6 | 91316-06040 | ボルト | 1 | |
| 7 | 91316-06025 | ボルト | 5 | |
| 8 | 90430-06014 | カセット | 4 | |
| 9 | 256-15416-02 | カバー, オイルポンプ | 1 | |
| 10 | 256-15456-00 | カセット | 1 | |
| 11 | 91316-06025 | ボルト | 2 | |

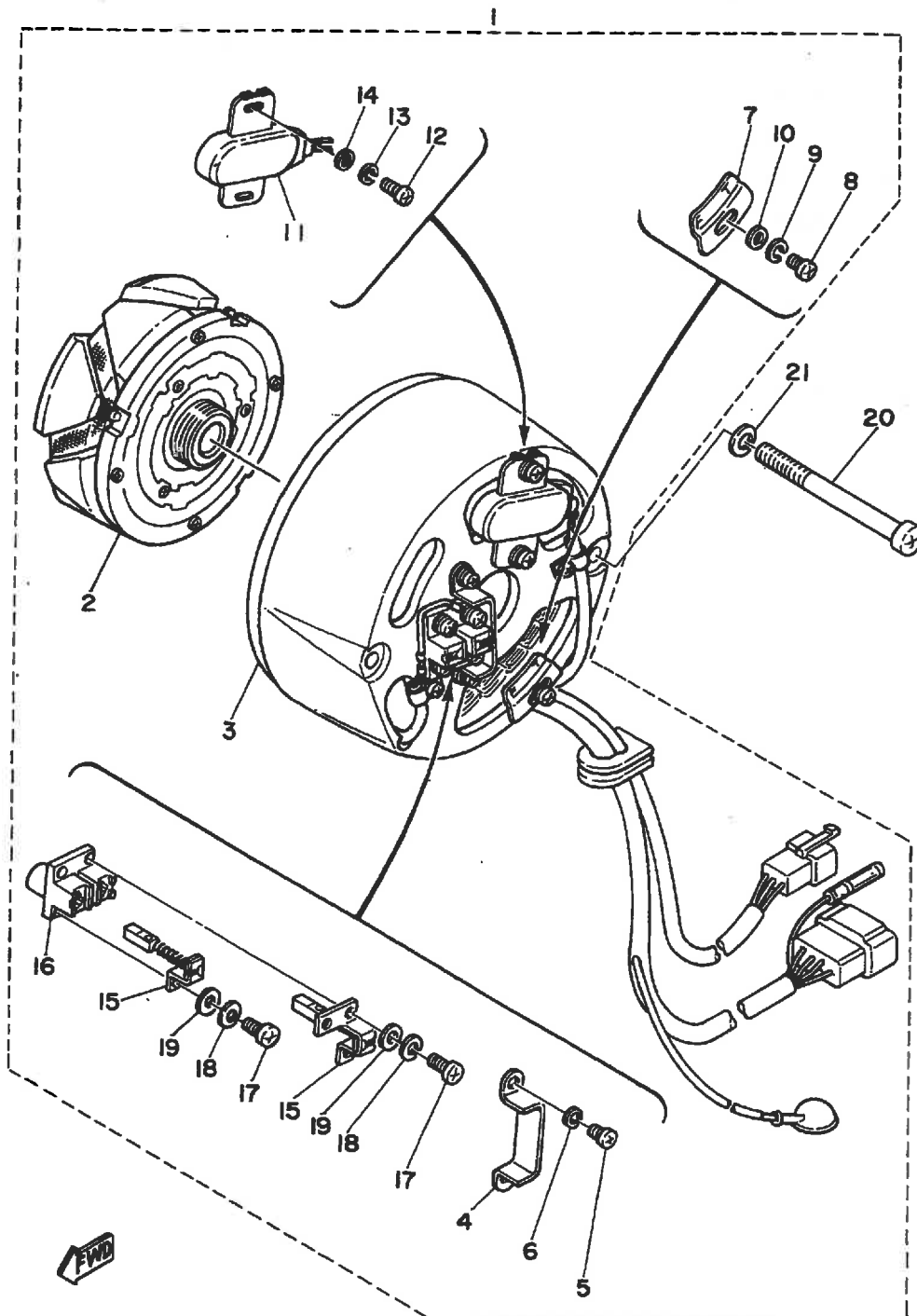

FIG. 13 A.C.セ^レネレータ

| 見出 番号 | 部品番号 | 部 品 名 | 個 数 | 摘 要 |
|----------|--------------|--|-----|-----|
| 1 | 3G5-81600-10 | A.C.セ ^レ ネレータアセンブ ^リ | 1 | |
| 2 | 3G1-81650-10 | ロータアセンブ ^リ | 1 | |
| 3 | 3G5-81610-10 | ステータアセンブ ^リ | 1 | |
| 4 | 256-81614-10 | フ ^ロ テクタ | 1 | |
| 5 | 98502-04008 | スクリュ, ハ ^ン ヘツト ^ス | 2 | |
| 6 | 92902-04100 | ワツシヤ, スフ ^ロ リンク ^ス | 2 | |
| 7 | 3G1-81632-10 | フ ^ロ レート, タイミンク ^ス | 1 | |
| 8 | 98502-04008 | スクリュ, ハ ^ン ヘツト ^ス | 1 | |
| 9 | 92902-04100 | ワツシヤ, スフ ^ロ リンク ^ス | 1 | |
| 10 | 92902-04200 | ワツシヤ, フ ^ロ レーン | 1 | |
| 11 | 3G1-81671-10 | ヘ ^ー ス, ヒ ^ツ クアツフ ^ロ | 1 | |
| 12 | 98502-04008 | スクリュ, ハ ^ン ヘツト ^ス | 2 | |
| 13 | 92902-04100 | ワツシヤ, スフ ^ロ リンク ^ス | 2 | |
| 14 | 92902-04200 | ワツシヤ, フ ^ロ レーン | 2 | |
| 15 | 256-81611-11 | フ ^ラ シ 1 | 2 | |
| 16 | 3G1-81613-10 | ホルタ ^ス , フ ^ラ シ | 1 | |
| 17 | 98502-04012 | スクリュ, ハ ^ン ヘツト ^ス | 4 | |
| 18 | 92902-04100 | ワツシヤ, スフ ^ロ リンク ^ス | 4 | |
| 19 | 92901-04600 | ワツシヤ, フ ^ロ レート | 4 | |
| 20 | 92501-06075 | スクリュ, ハ ^ン ヘツト ^ス | 2 | |
| 21 | 92902-06100 | ワツシヤ, スフ ^ロ リンク ^ス | 2 | |

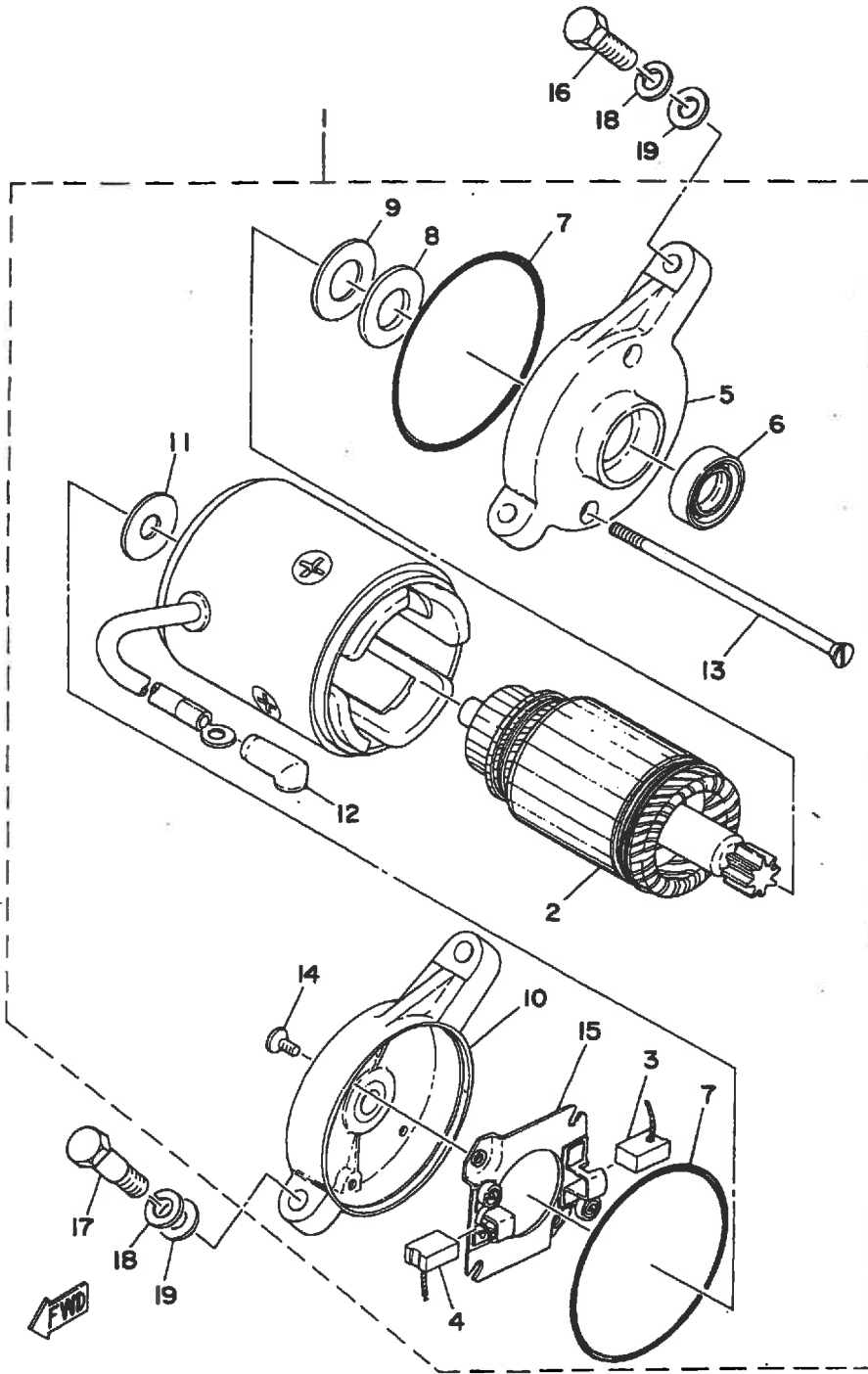

FIG. 14 スターテイング[®] モータ

| 見出 番号 | 部品番号 | 部 品 名 | 個 数 | 摘 要 |
|----------|--------------|--|-----|-----|
| 1 | 306-81800-12 | スターテイング [®] モータアセンブ [®] リ | 1 | |
| 2 | 306-81850-11 | ・アーマチャアセンブ [®] リ | 1 | |
| 3 | 306-81811-10 | ・フ [®] ラシ 1 | 1 | |
| 4 | 306-81812-10 | ・フ [®] ラシ 2 | 1 | |
| 5 | 306-81825-10 | ・カハ [®] ー, スターテイング [®] モータ 1 | 1 | |
| 6 | 93101-17047 | ・オイルシール | 1 | |
| 7 | 306-81827-10 | ・ローリンク [®] | 2 | |
| 8 | 306-81893-10 | ・ワツシヤ, スヘ [®] シヤル | 1 | |
| 9 | 306-81828-10 | ・ワツシヤ, スラスト 1 | 1 | |
| 10 | 306-81826-10 | ・カハ [®] ー, スターテイング [®] モータ 2 | 1 | |
| 11 | 306-81829-10 | ・ワツシヤ, スラスト 2 | 2 | |
| 12 | 306-81862-10 | ・キヤツフ [®] | 1 | |
| 13 | 306-81823-10 | ・スクリュ, フラツトヘツト [®] | 2 | |
| 14 | 98701-04010 | ・スクリュ, フラツトヘツト [®] | 2 | |
| 15 | 306-81840-10 | ・フ [®] ラシホルダ [®] アセンブ [®] リ | 1 | |
| 16 | 90109-08393 | ホ [®] ルト | 2 | |
| 17 | 97321-08035 | ホ [®] ルト | 2 | |
| 18 | 92901-08100 | ワツシヤ, スフ [®] リンク [®] | 4 | |
| 19 | 92901-08200 | ワツシヤ, フ [®] レーン | 4 | |

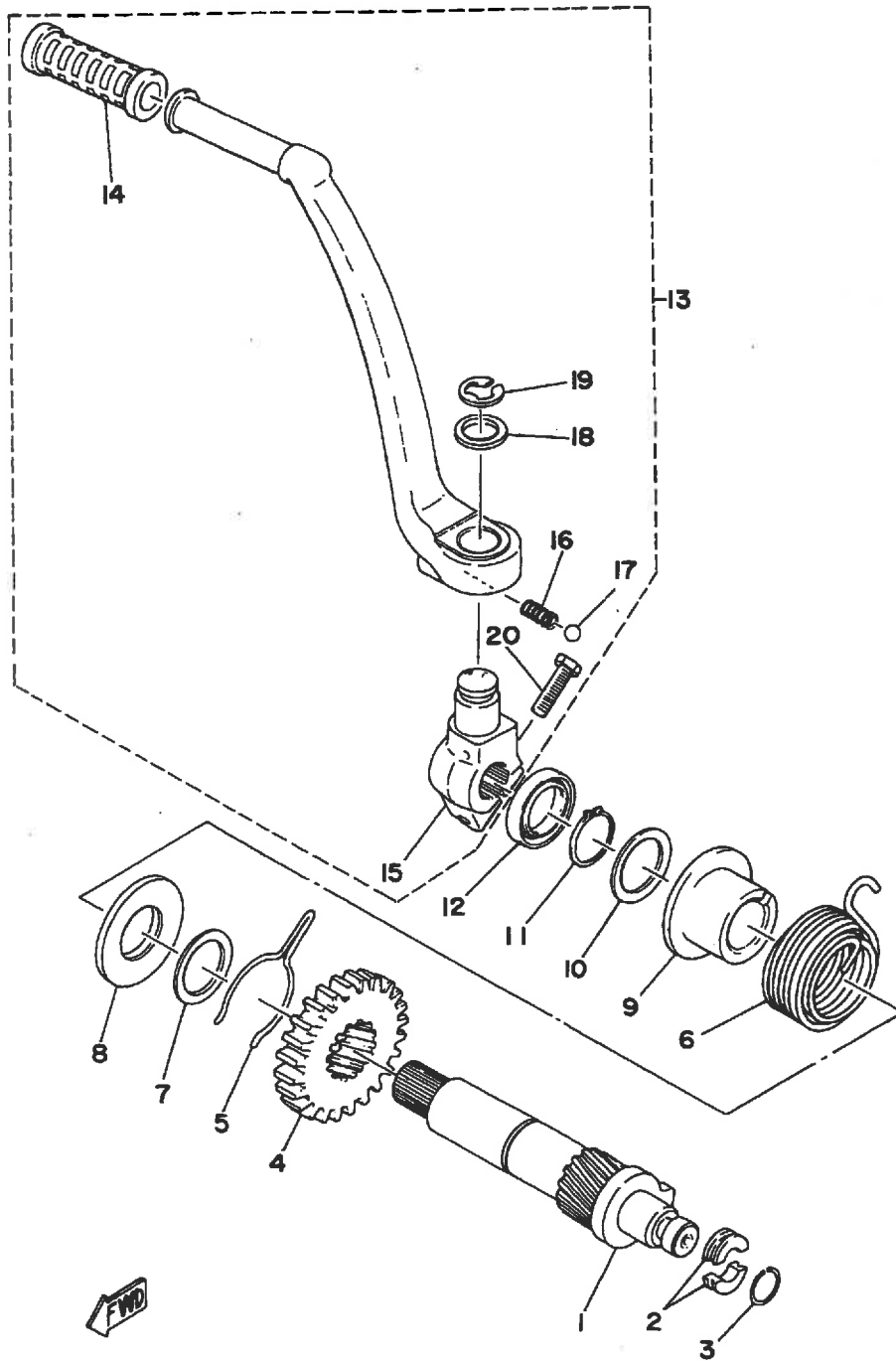

FIG. 15 キツクスタータ

| 見出 番号 | 部品番号 | 部 品 名 | 個 数 | 摘 要 |
|----------|-----------------|--|-----|-----|
| 1 | 256-15660-02 | キツクアクスルアセンブ ^リ | 1 | |
| 2 | 256-15654-00 | ホルタ ^リ , キツクキ ^ア | 2 | |
| 3 | 256-15673-00 | クリツフ ^ロ | 1 | |
| 4 | 306-15641-00 | キ ^ア , キツク (25T) | 1 | |
| 5 | 90468-26044 | クリツフ ^ロ | 1 | |
| 6 | 90508-32062 | スフ ^ロ リンク ^リ , トーション | 1 | |
| 7 | 611-45567-00-01 | シム | 1 | UR |
| | 611-45567-00-03 | シム | 1 | UR |
| | 611-45567-00-05 | シム | 1 | UR |
| 8 | 90560-25048 | スヘーサ | 2 | |
| 9 | 256-15664-00 | カ ^イ ト ^リ , スフ ^ロ リンク ^リ | 1 | |
| 10 | 90201-25290 | ワツシヤ, フ ^ロ レート | 2 | |
| 11 | 93410-25017 | サークリツフ ^ロ | 1 | |
| 12 | 93102-25064 | オイルシール | 1 | |
| 13 | 2M0-15620-01-93 | キツククランクアセンブ ^リ | 1 | |
| 14 | 156-15618-01 | 。カハ ^ー , キツクレハ ^ー | 1 | |
| 15 | 2M0-15621-00 | 。ホ ^ス 。キツククランク | 1 | |
| 16 | 90501-15091 | 。スフ ^ロ リンク ^リ , コンフ ^ロ レツション | 1 | |
| 17 | 93505-16006 | 。ホ ^{ール} | 1 | |
| 18 | 90201-17256 | 。ワツシヤ, フ ^ロ レート | 1 | |
| 19 | 93430-12022 | 。サークリツフ ^ロ | 1 | |
| 20 | 97321-08030 | 。ホ ^{ルト} | 1 | |

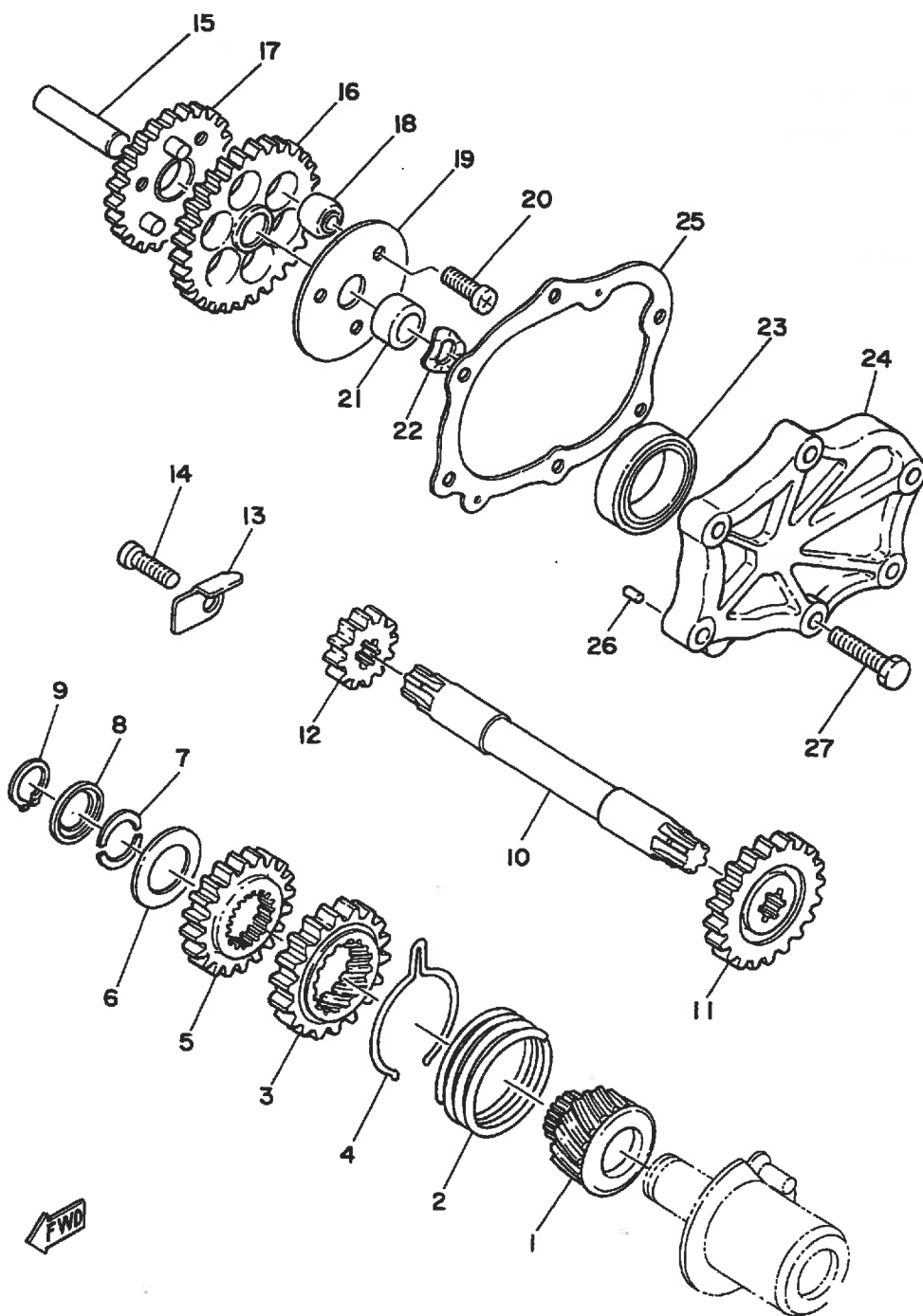

FIG. 16 スターテイングモータユニット

| 見出 番号 | 部品番号 | 部 品 名 | 個 数 | 摘 要 |
|----------|--------------|---------------------|-----|-----|
| 1 | 306-15524-00 | ホイール, スタータ | 1 | |
| 2 | 90501-15409 | スフ°リンク°, コンフ°レツシヨソ | 1 | |
| 3 | 447-15516-00 | キ°ア 4(23T) | 1 | |
| 4 | 90468-29062 | クリツフ° | 1 | |
| 5 | 306-15515-00 | キ°ア 3(23T) | 1 | |
| 6 | 90201-17257 | ワツシヤ, フ°レート | 1 | |
| 7 | 306-15562-00 | クリツフ° | 2 | |
| 8 | 306-15563-00 | ホルタ°, クリツフ° | 1 | |
| 9 | 93410-17008 | サ-クリツフ° | 1 | |
| 10 | 306-15522-00 | シャフト 2 | 1 | |
| 11 | 306-15513-00 | キ°ア 1(24T) | 1 | |
| 12 | 306-15514-00 | キ°ア 2(14T) | 1 | |
| 13 | 447-15531-00 | フ°レート, ストツハ° | 1 | |
| 14 | 92501-06020 | スクリュ, ハ°ンヘツト° | 1 | |
| 15 | 306-15521-00 | シャフト 1 | 1 | |
| 16 | 306-15512-00 | キ°ア, アイト°ル 1(36T) | 1 | |
| 17 | 306-15517-00 | キ°ア, アイト°ル 2(26T) | 1 | |
| 18 | 306-15571-00 | アフ°ソーハ° | 6 | |
| 19 | 306-15532-00 | フ°レート, アイト°ルキ°ヤ | 1 | |
| 20 | 92501-06018 | スクリュ, ハ°ンヘツト° | 3 | |
| 21 | 90387-12093 | カラ- | 1 | |
| 22 | 90206-12034 | ワツシヤ, ウエ-フ° | 1 | |
| 23 | 93102-34095 | オイルシール | 1 | |
| 24 | 306-15431-00 | カハ°-, クランクケース 3 | 1 | |
| 25 | 306-15452-00 | カ°スケツト, キ°アクランクカハ°- | 1 | |
| 26 | 93604-08071 | ヒ°ソ, タ°ウエル | 2 | |
| 27 | 97301-06025 | ホ°ルト | 6 | |

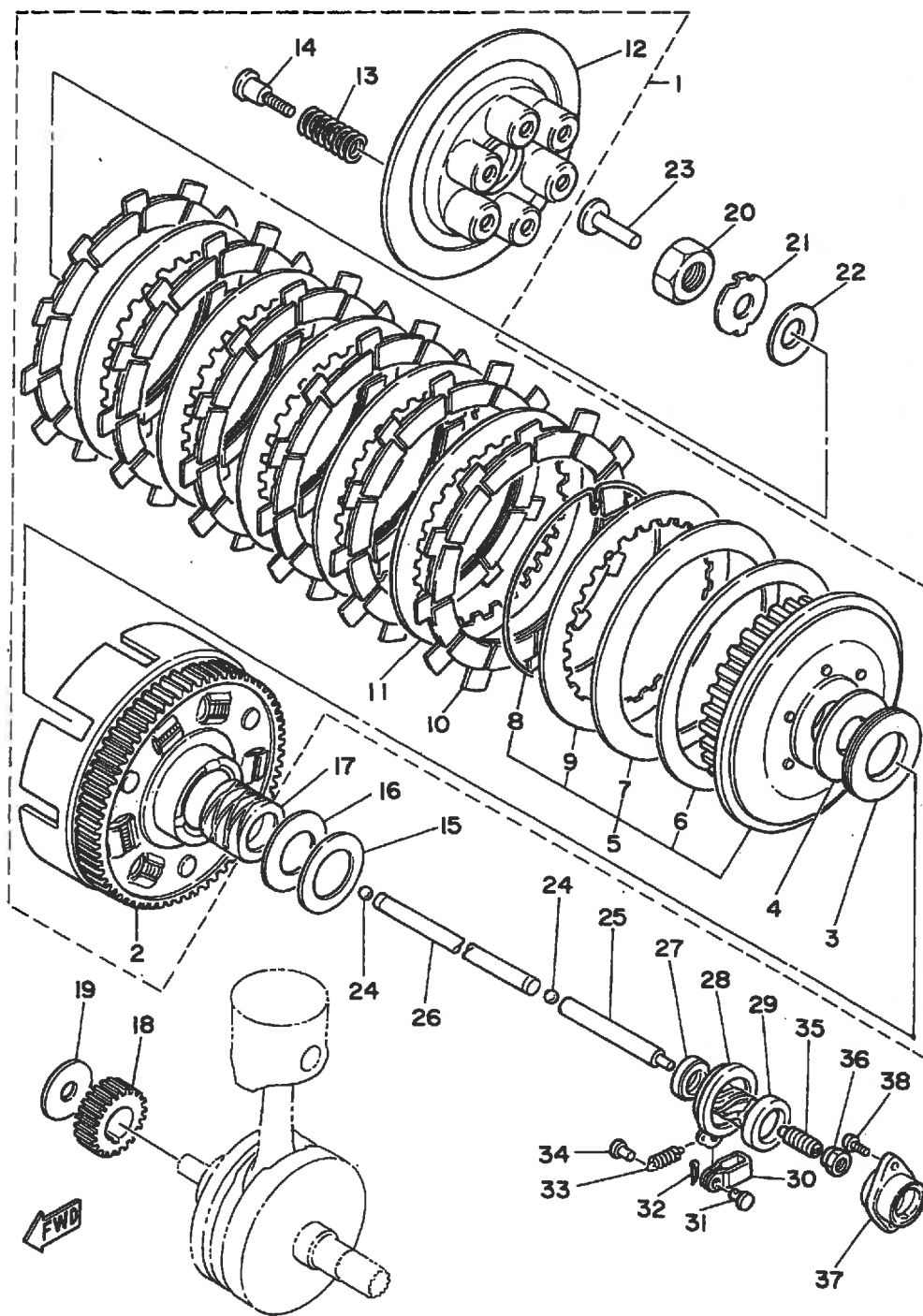

FIG. 17 クラッチ

| 見出 番号 | 部品番号 | 部 品 名 | 個 数 | 摘 要 |
|----------|--------------|---|-----|-----|
| 1 | 1T3-16301-00 | クラッチアセンブ ^リ | 1 | |
| 2 | 256-16150-02 | ・フ ^ロ ライマリト ^リ ・リフ ^ン キ ^ス ・アコンフ ^ロ リート (72T) | 1 | |
| 3 | 93341-23504 | ・ヘ ^ス ・アリンク ^ス | 1 | |
| 4 | 170-16164-00 | ・フ ^ロ レート, スラスト 2 | 1 | |
| 5 | 1T3-16370-00 | ・クラッチホ ^ス ・スアセンブ ^リ | 1 | |
| 6 | 2H7-16384-00 | ・フ ^ロ レート, シート | 1 | |
| 7 | 2H7-16383-00 | ・スフ ^ロ リンク ^ス , クラッチホ ^ス ・ス | 1 | |
| 8 | 1T3-16385-00 | ・リンク ^ス , クラッチホ ^ス ・ス | 1 | |
| 9 | 256-16325-00 | ・フ ^ロ レート, クラッチ 2 | 1 | |
| 10 | 341-16321-13 | ・フ ^ロ レート, フリクション | 6 | |
| 11 | 341-16325-01 | ・フ ^ロ レート, クラッチ 2 | 5 | |
| 12 | 341-16351-01 | ・フ ^ロ レート, フ ^ロ レツシヤ ^ー 1 | 1 | |
| 13 | 90501-23142 | ・スフ ^ロ リンク ^ス , コンフ ^ロ レツシヨン | 6 | |
| 14 | 90149-06102 | ・スクリュ | 6 | |
| 15 | 90201-25290 | ワツシヤ, フ ^ロ レート | 1 | |
| 16 | 170-16164-00 | フ ^ロ レート, スラスト 2 | 1 | |
| 17 | 90560-25131 | スヘ ^ー ・サ | 1 | |
| 18 | 256-16111-00 | キ ^ス ・ア, フ ^ロ ライマリト ^リ ・ライフ ^ス (27T) | 1 | |
| 19 | 90201-16579 | ワツシヤ, フ ^ロ レート | 1 | |
| 20 | 90170-18221 | ナツト | 1 | |
| 21 | 90215-19139 | ワツシヤ, ロツク | 1 | |
| 22 | 90208-18025 | ワツシヤ, コニカルスフ ^ロ リンク ^ス | 1 | |
| 23 | 256-16356-00 | ロツト ^ス , フ ^ロ ツシュ 1 | 1 | |
| 24 | 93505-16006 | ホ ^ス ・ール | 2 | |
| 25 | 447-16357-01 | ロツト ^ス , フ ^ロ ツシュ 2 | 1 | |
| 26 | 341-16376-00 | ロツト ^ス , フ ^ロ ツシュ 3 | 1 | |
| 27 | 93102-08206 | オイルシール | 1 | |

FIG. 17 クラッチ

| 見出 番号 | 部品番号 | 部 品 名 | 個 数 | 摘 要 |
|----------|--------------|---|-----|-----|
| 28 | 1T3-16340-00 | フ [○] ツシユレハ [○] ーアセンブ [○] リ | 1 | |
| 29 | 214-16347-01 | シール, タ [○] スト | 1 | |
| 30 | 214-16389-00 | シ [○] ヨイント | 1 | |
| 31 | 90240-06005 | ヒ [○] ン, クレヒ [○] ス | 1 | |
| 32 | 91401-10010 | ヒ [○] ン, ゴツタ | 1 | |
| 33 | 90506-10023 | スフ [○] リンク [○] , テンション | 1 | |
| 34 | 132-16346-00 | フツク, スフ [○] リンク [○] | 1 | |
| 35 | 90113-08021 | ホ [○] ルト, セツト | 1 | |
| 36 | 90179-08179 | ナツト | 1 | |
| 37 | 256-16396-01 | ハウシ [○] ンク [○] , フ [○] ツシユスクリユ | 1 | |
| 38 | 98501-05012 | スクリユ, ハ [○] ンヘツト [○] | 2 | |

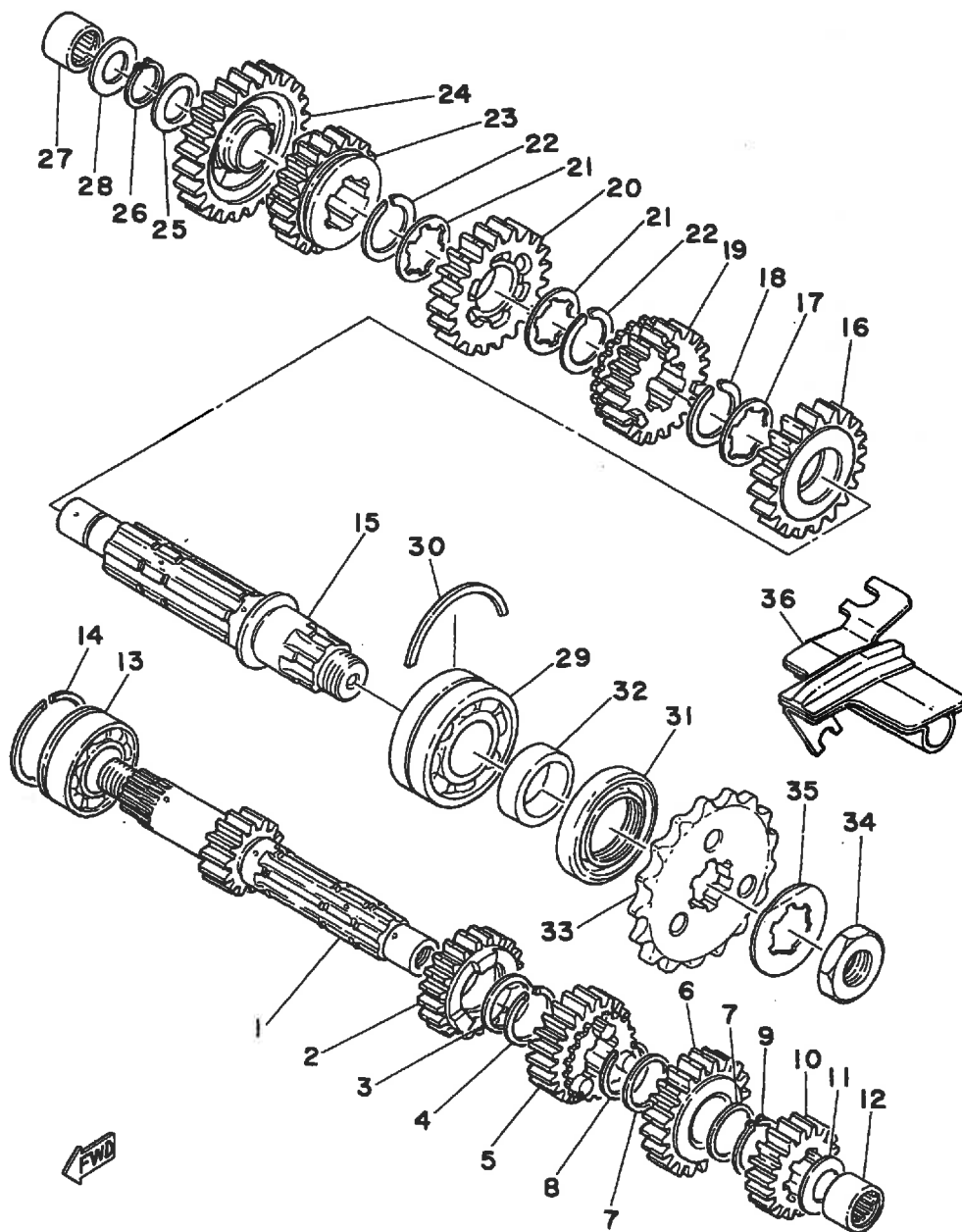

FIG. 18 トランスミッション

| 見出 番号 | 部品番号 | 部 品 名 | 個 数 | 摘 要 |
|----------|-----------------|----------------------|-----|-----|
| 1 | 306-17411-02 | アクスル, メイン (13T) | 1 | |
| 2 | 256-17141-02 | ギア, フォースヒ°ニオン (21T) | 1 | |
| 3 | 90201-25287 | ワッシャ, フ°レート | 1 | |
| 4 | 93440-25020 | サークリツフ° | 1 | |
| 5 | 256-17131-04 | ギア, サート°ヒ°ニオン (20T) | 1 | |
| 6 | 341-17151-04 | ギア, ファイフヒ°ニオン (23T) | 1 | |
| 7 | 90201-25287 | ワッシャ, フ°レート | 2 | |
| 8 | 93440-25020 | サークリツフ° | 1 | |
| 9 | 93410-25017 | サークリツフ° | 1 | |
| 10 | 256-17121-01 | ギア, セカント°ヒ°ニオン (17T) | 1 | |
| 11 | 137-17427-00-09 | シム (0.9) | 1 | |
| 12 | 93313-32007 | ヘ°アリンク° | 1 | |
| 13 | 93305-20504 | ヘ°アリンク° (B5205) | 1 | |
| 14 | 93440-52014 | サークリツフ° | 1 | |
| 15 | 256-17421-02 | アクスル, ト°ライフ° | 1 | |
| 16 | 256-17221-02 | ギア, セカント°ホイール (27T) | 1 | |
| 17 | 256-17236-00-10 | ワッシャ, ギア°アホールト° 3 | 1 | UR |
| | 256-17236-00-12 | ワッシャ, ギア°アホールト° 3 | 1 | UR |
| 18 | 93440-30015 | サークリツフ° | 1 | |
| 19 | 256-17251-04 | ギア, ファイフホイール (22T) | 1 | |
| 20 | 256-17231-04 | ギア, サート°ホイール (26T) | 1 | |
| 21 | 256-17236-00-10 | ワッシャ, ギア°アホールト° 3 | 2 | UR |
| | 256-17236-00-12 | ワッシャ, ギア°アホールト° 3 | 2 | UR |
| 22 | 93440-30015 | サークリツフ° | 2 | |
| 23 | 256-17241-02 | ギア, フォースホイール (23T) | 1 | |
| 24 | 306-17211-00 | ギア, ファーストホイール (32T) | 1 | |
| 25 | 90201-20266 | ワッシャ, フ°レート | 1 | |
| 26 | 93410-20021 | サークリツフ° | 1 | |

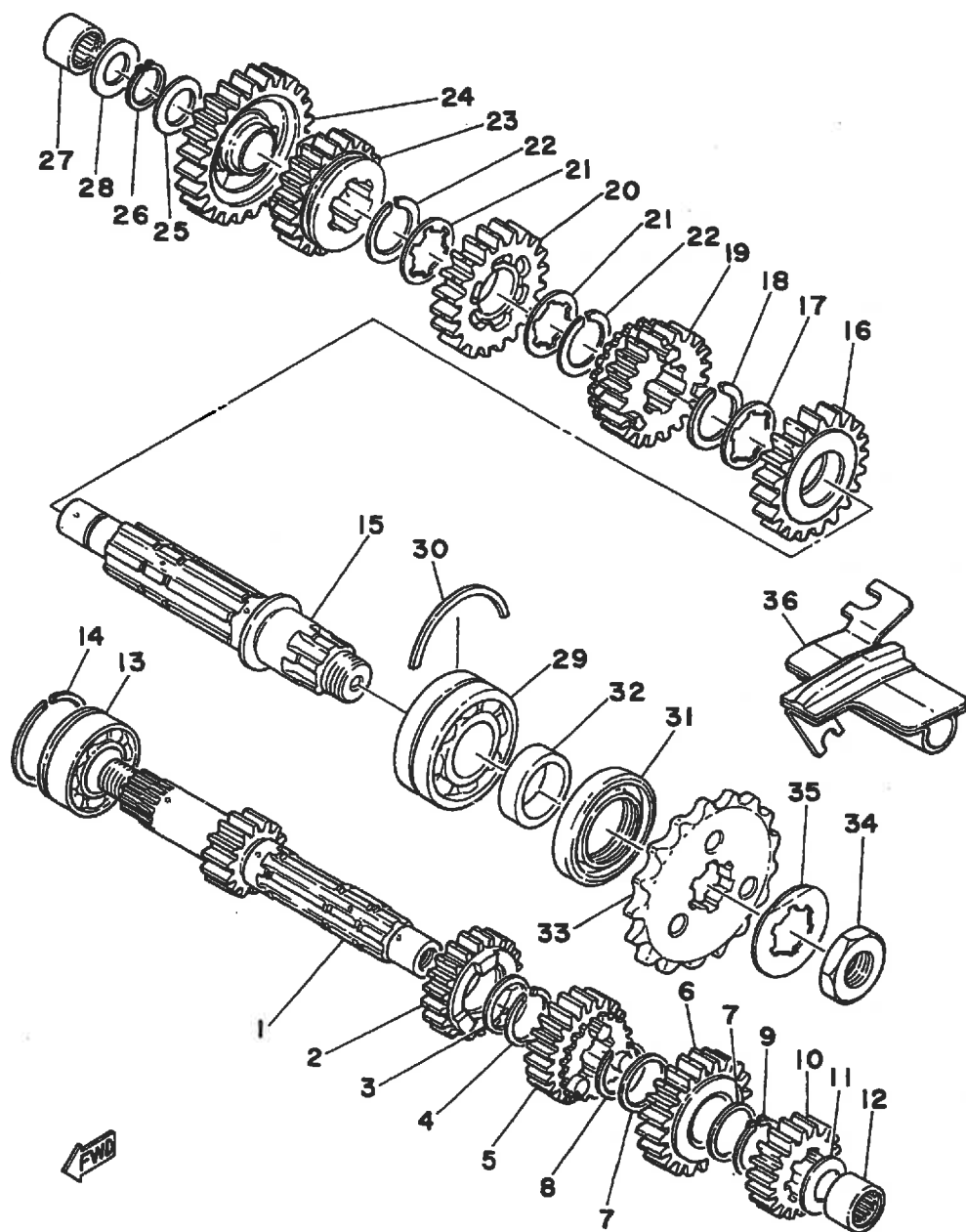

FIG. 18 トランスミッション

| 見出 番号 | 部品番号 | 部 品 名 | 個 数 | 摘 要 |
|----------|-----------------|-----------------------|-----|-----|
| 27 | 93313-32005 | ヘ"アリンク" | 1 | |
| 28 | 137-17427-00-09 | シム (0.9) | 1 | |
| 29 | 93305-20602 | ヘ"アリンク" (B5206) | 1 | |
| 30 | 168-17424-00 | サークリツプ" 1 | 1 | |
| 31 | 93105-40018 | オイルシール | 1 | |
| 32 | 90387-30200 | カラー | 1 | |
| 33 | 256-17461-71 | スプ"ロケツト, ト"ライフ" (17T) | 1 | |
| 34 | 90179-22022 | ナツト | 1 | |
| 35 | 90215-26024 | ワツシヤ, ロツク | 1 | |
| 36 | 447-17467-02 | カ"イト", チェーン | 1 | |

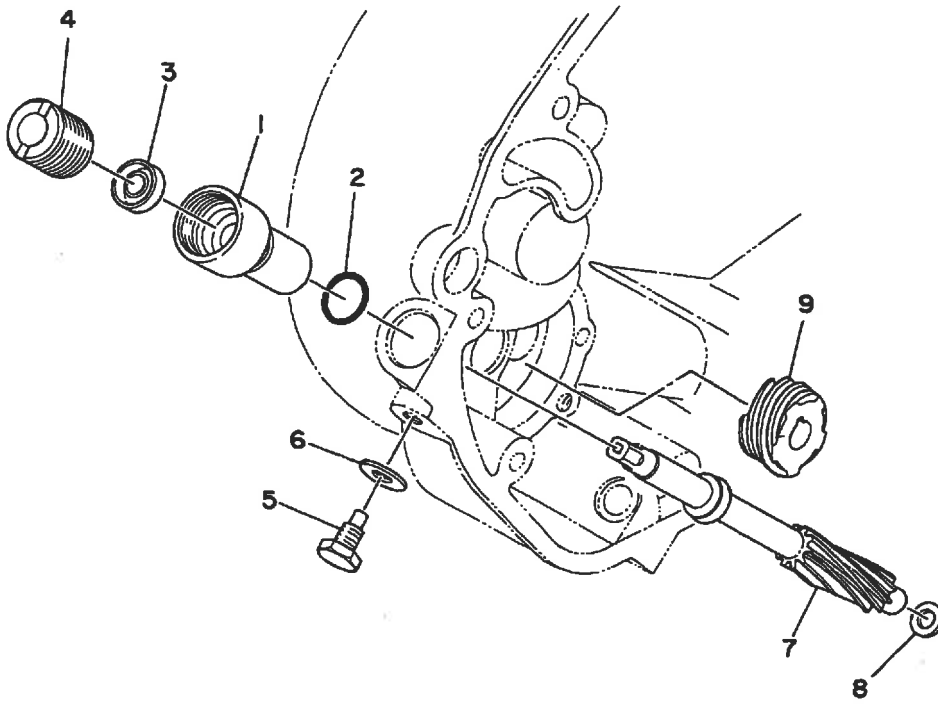

FIG. 19 タコメータキヤ

| 見出 番号 | 部品番号 | 部 品 名 | 個 数 | 摘 要 |
|----------|--------------|--|-----|-----|
| 1 | 256-17811-01 | ハウシ ^ン ク ^ア , タコメータキ ^ア | 1 | |
| 2 | 93210-12154 | ローリンク ^ア | 1 | |
| 3 | 93104-07036 | オイルシール | 1 | |
| 4 | 256-17848-00 | アタ ^ア フ ^ア タ | 1 | |
| 5 | 90109-06076 | ボ ^ル ト | 1 | |
| 6 | 90430-06014 | カ ^ア スケツト | 1 | |
| 7 | 256-17841-01 | キ ^ア ア, ト ^ア リフ ^ン (10T) | 1 | |
| 8 | 256-17837-00 | シム | 1 | |
| 9 | 256-17831-00 | キ ^ア ア, ト ^ア ライフ ^ア (5T) | 1 | |

FIG. 20 シフトカム・フオーク

| 見出 番号 | 部品番号 | 部 品 名 | 個 数 | 摘 要 |
|----------|--------------|------------------|-----|-----|
| 1 | 306-18540-00 | シフトカムアセンブリー | 1 | |
| 2 | 306-18546-00 | カム, シフト 2 | 1 | |
| 3 | 93604-10011 | ピストン, タウエル | 2 | |
| 4 | 93604-14012 | ピストン, タウエル | 4 | |
| 5 | 93603-14026 | ピストン, タウエル | 1 | |
| 6 | 168-18561-00 | フレート, サイト 1 | 1 | |
| 7 | 92901-05300 | ワッシャ, インターナルツース | 1 | |
| 8 | 98501-05046 | スクリュ, ハンヘット | 1 | |
| 9 | 256-18511-00 | フオーク, シフト 1 | 1 | |
| 10 | 256-18512-00 | フオーク, シフト 2 | 1 | |
| 11 | 256-18513-00 | フオーク, シフト 3 | 1 | |
| 12 | 90249-08122 | ピストン | 3 | |
| 13 | 91401-25025 | ピストン, コツタ | 3 | |
| 14 | 256-18531-00 | ハン, シフトフオークカイト 1 | 1 | |
| 15 | 93320-31501 | ヘアリンク | 1 | |
| 16 | 256-18562-00 | フレート, ストツハ 2 | 1 | |
| 17 | 256-18565-00 | フレート, ロツクスクリュ | 1 | |
| 18 | 90101-06091 | ホルト, ヘキサゴン | 2 | |
| 19 | 341-18140-00 | ストツハレハアセンブリー | 1 | |
| 20 | 90109-06181 | ホルト | 1 | |
| 21 | 90506-10022 | スプリング, テンション | 1 | |
| 22 | 136-18547-00 | ストツハ, カム | 1 | |
| 23 | 90501-10068 | スプリング, コンプレッション | 1 | |
| 24 | 90430-16047 | カスケツト | 1 | |
| 25 | 90109-16392 | ホルト | 1 | |

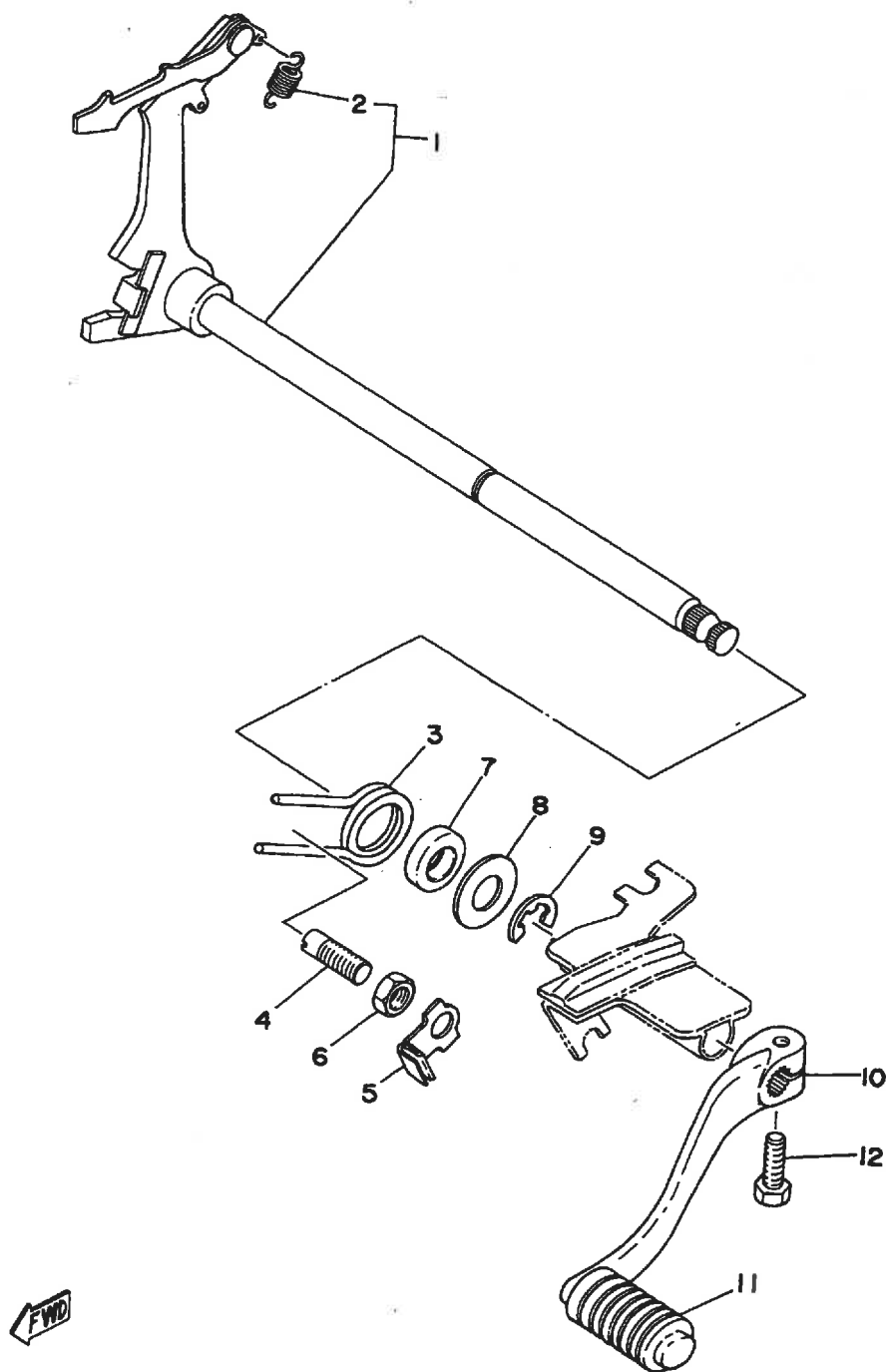

FIG. 21 シフトシャフト・ヘタル

| 見出 番号 | 部品番号 | 部 品 名 | 個 数 | 摘 要 |
|----------|-----------------|------------------------------|-----|--------|
| 1 | 256-18101-02 | シフトシャフトアセンブリ | 1 | |
| 2 | 90506-08007 | ・スプロリンク [®] , テンション | 1 | |
| 3 | 90508-32053 | スプロリンク [®] , トーション | 1 | |
| 4 | 90149-10018 | スクリュ | 1 | |
| 5 | 90215-10105 | ワッシャ, ロツク | 1 | |
| 6 | 90170-10038 | ナット | 1 | |
| 7 | 93109-14010 | オイルシール | 1 | |
| 8 | 90201-14220 | ワッシャ, フレート | 1 | |
| 9 | 93430-12009 | サークリツフ [®] | 1 | |
| 10 | 1J7-18111-01-93 | ヘタル, シフト | 1 | クロムメッキ |
| 11 | 132-18113-01 | カバー, シフトヘタル | 1 | |
| 12 | 97321-06020 | ホルト | 1 | |

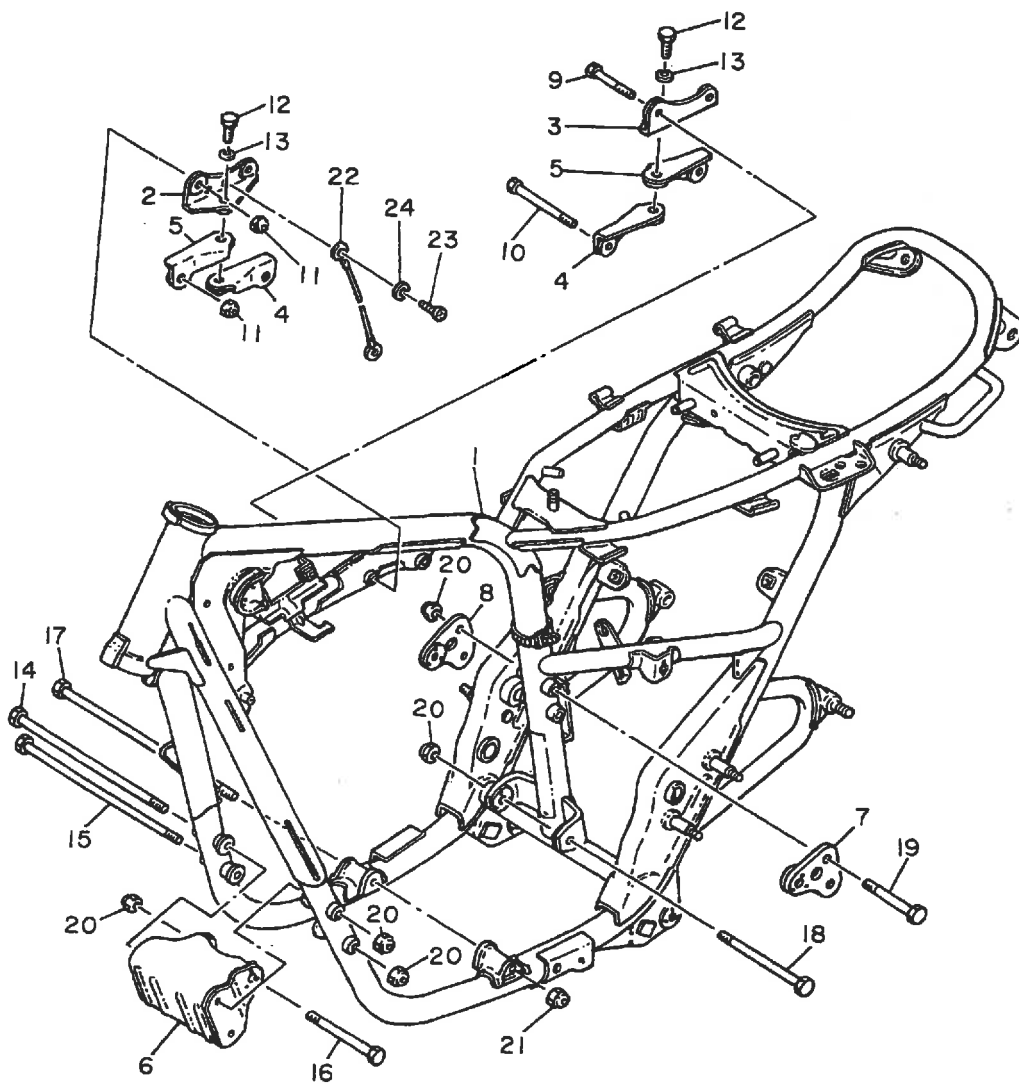

FIG. 22 フレーム

| 見出 番号 | 部品番号 | 部 品 名 | 個 数 | 摘 要 |
|----------|-----------------|---|-----|-----------------------|
| 1 | 4E3-21110-00-33 | フレームコンプ ^o リート | 1 | ヤマハフ ^o ラック |
| 2 | 447-21314-00 | ステー, エンシ ^o シン 1 | 1 | |
| 3 | 447-21315-00 | ステー, エンシ ^o シン 2 | 1 | |
| 4 | 256-21316-01 | ステー, エンシ ^o シン 3 | 2 | |
| 5 | 256-21317-01 | ステー, エンシ ^o シン 4 | 2 | |
| 6 | 447-21318-00-33 | ステー, エンシ ^o シン フロント | 1 | ヤマハフ ^o ラック |
| 7 | 447-21319-00 | ステー, エンシ ^o シン 6 | 1 | |
| 8 | 447-21387-00 | ステー, エンシ ^o シン 7 | 1 | |
| 9 | 95821-08055 | ホ ^o ルト, フランシ ^o | 2 | |
| 10 | 95821-08090 | ホ ^o ルト, フランシ ^o | 2 | |
| 11 | 90185-08054 | ナツト, セルフロツキンク ^o | 4 | |
| 12 | 95821-10025 | ホ ^o ルト, フランシ ^o | 2 | |
| 13 | 92901-10100 | ワツシヤ, スフ ^o リンク ^o | 2 | |
| 14 | 90105-10043 | ホ ^o ルト, ワツシヤヘ ^o ースト ^o ヘツト ^o | 1 | |
| 15 | 90105-10044 | ホ ^o ルト, ワツシヤヘ ^o ースト ^o ヘツト ^o | 1 | |
| 16 | 90105-10039 | ホ ^o ルト, ワツシヤヘ ^o ースト ^o ヘツト ^o | 1 | |
| 17 | 90106-10029 | ホ ^o ルト | 1 | |
| 18 | 90105-10041 | ホ ^o ルト, ワツシヤヘ ^o ースト ^o ヘツト ^o | 1 | |
| 19 | 95821-10070 | ホ ^o ルト, フランシ ^o | 3 | |
| 20 | 90185-10035 | ナツト, セルフロツキンク ^o | 7 | |
| 21 | 90185-10060 | ナツト, セルフロツキンク ^o | 1 | |
| 22 | 256-81615-00 | ワイヤ, リート ^o | 1 | |
| 23 | 92501-06008 | スクリュ ^o , ハ ^o シンヘツト ^o | 1 | |
| 24 | 92901-06100 | ワツシヤ, スフ ^o リンク ^o | 1 | |

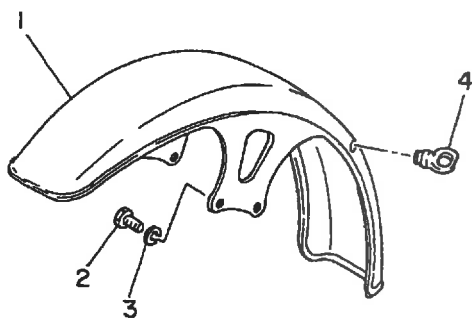
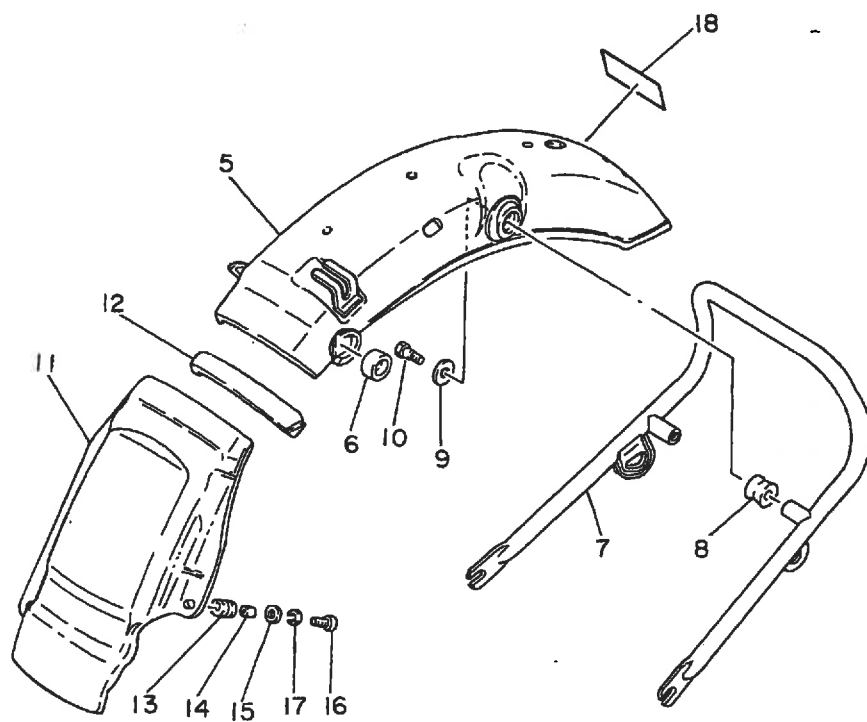

FIG. 23 フロントフエンタ[®]・リヤフエンタ[®]

| 見出 番号 | 部品番号 | 部 品 名 | 個 数 | 摘 要 |
|----------|-----------------|---|-----|--------|
| 1 | 1T3-21510-00-93 | フロントフエンタ [®] コンフ [®] リート | 1 | クロムメッキ |
| 2 | 97301-08020 | ホ [®] ルト | 4 | |
| 3 | 92901-08100 | ワツシヤ, スフ [®] リンク [®] | 4 | |
| 4 | 1A0-21518-00 | ホルタ [®] , ケーフ [®] ル | 1 | |
| 5 | 4E3-21610-00-93 | リヤフエンタ [®] コンフ [®] リート | 1 | クロムメッキ |
| 6 | 447-21638-00 | タ [®] ヌハ [®] 1 | 2 | |
| 7 | 2F0-21645-00 | ステー, リヤ | 1 | |
| 8 | 168-21639-00 | タ [®] ヌハ [®] 2 | 2 | |
| 9 | 90201-15239 | ワツシヤ, フ [®] レート | 2 | |
| 10 | 90109-10349 | ホ [®] ルト | 2 | |
| 11 | 447-21629-01 | カ [®] ート [®] , マツト [®] | 1 | |
| 12 | 447-21268-01 | シール | 1 | |
| 13 | 90480-14102 | ク [®] ロメツト | 3 | |
| 14 | 90387-07390 | カラー | 3 | |
| 15 | 90201-06067 | ワツシヤ, フ [®] レート | 3 | |
| 16 | 97301-06025 | ホ [®] ルト | 3 | |
| 17 | 92901-06100 | ワツシヤ, スフ [®] リンク [®] | 3 | |
| 18 | 4E3-21668-00 | ラヘ [®] ル, タイヤ | 1 | |

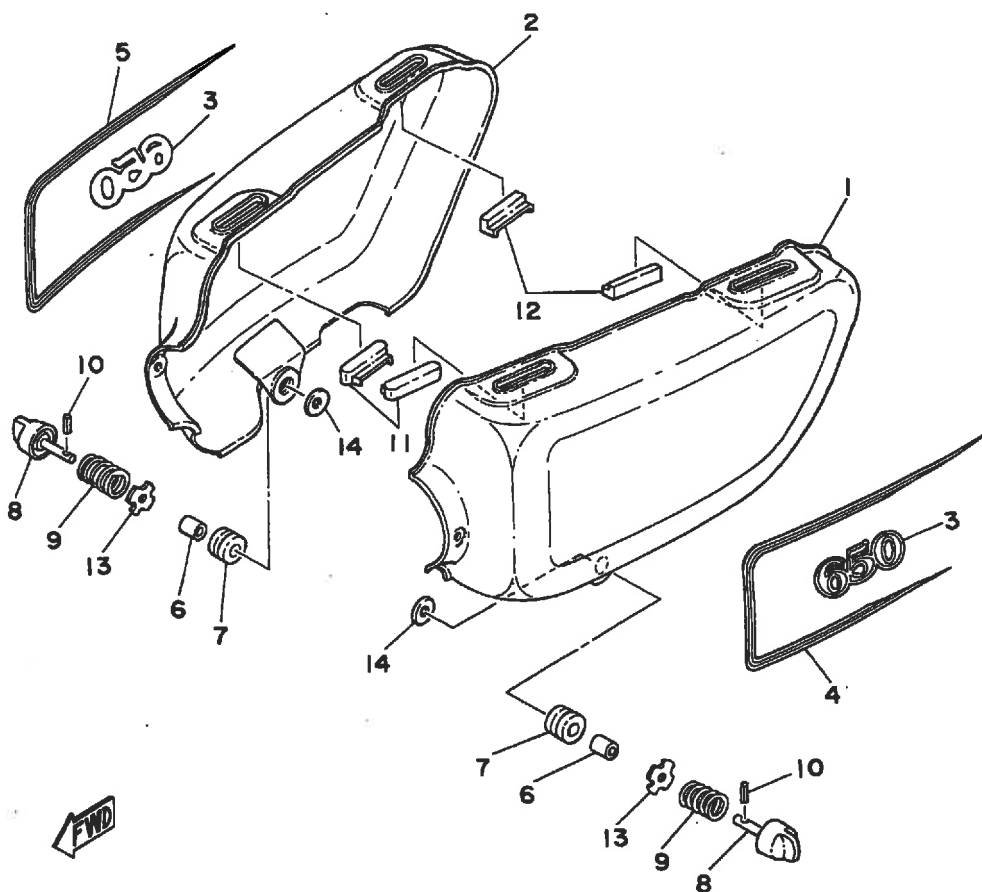
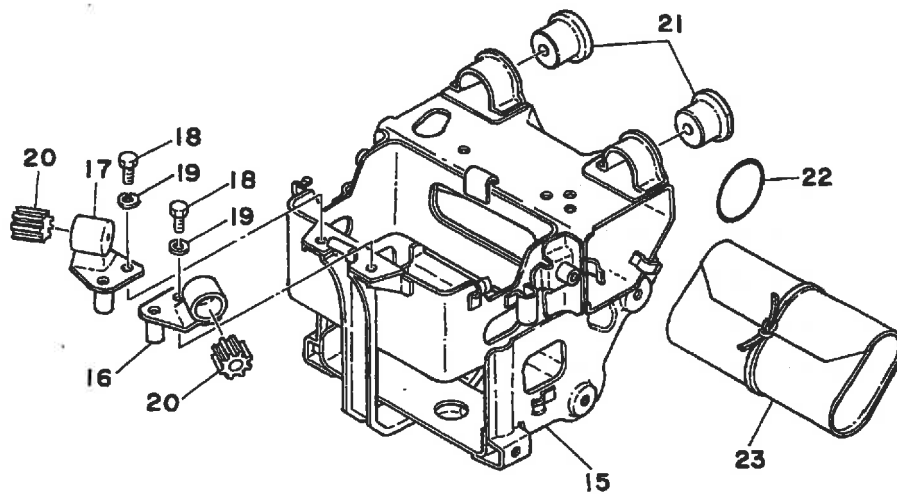

FIG. 24 サイト"カハ"ー・ツール

| 見出 番号 | 部品番号 | 部 品 名 | 個 数 | 摘 要 |
|----------|-----------------|-----------------------|-----|------------|
| 1 | 4E3-21711-00-2J | カハ"ー, サイト" (レフト) | 1 | フ" ラツクレツト" |
| 2 | 4E3-21721-00-2J | カハ"ー, サイト" (ライト) | 1 | フ" ラツクレツト" |
| 3 | 4E3-21781-00 | エンフ" レム 1 | 2 | |
| 4 | 4E3-21782-00 | エンフ" レム 2 | 1 | |
| 5 | 4E3-21783-00 | エンフ" レム 3 | 1 | |
| 6 | 90387-07390 | カラー | 2 | |
| 7 | 90480-14102 | ク" ロメツト | 2 | |
| 8 | 447-21714-01 | ノフ", サイト" カハ"ー 1 | 2 | |
| 9 | 90501-18205 | スフ" リンク", コンフ" レツシヨソ | 2 | |
| 10 | 91609-25015 | ヒ"ソソ, スフ" リンク" | 2 | |
| 11 | 447-21717-00 | ク"ソソハ", サイト" カハ"ー | 2 | |
| 12 | 447-21747-00 | ク"ソソハ" | 2 | |
| 13 | 90209-06044 | ワツシヤ | 2 | |
| 14 | 90201-06063 | ワツシヤ, フ" レート | 2 | |
| 15 | 3G1-21170-01-33 | ホ" ツクスコンフ" リート | 1 | ヤマハフ" ラツク |
| 16 | 447-21149-00 | フ" ラケツト, ハ" ツテリホ" ツクス | 1 | |
| 17 | 447-21344-00 | フ" ラケツト, ハ" ツテリホ" ツクス | 1 | |
| 18 | 97301-06016 | ホ" ルト | 2 | |
| 19 | 92901-06100 | ワツシヤ, スフ" リンク" | 2 | |
| 20 | 256-21729-00 | ク"ソソハ", フロント | 2 | |
| 21 | 256-21747-00 | ク"ソソハ" | 2 | |
| 22 | 93210-40040 | ロ-リンク" | 1 | |
| 23 | 447-28100-12 | ツールキット | 1 | |

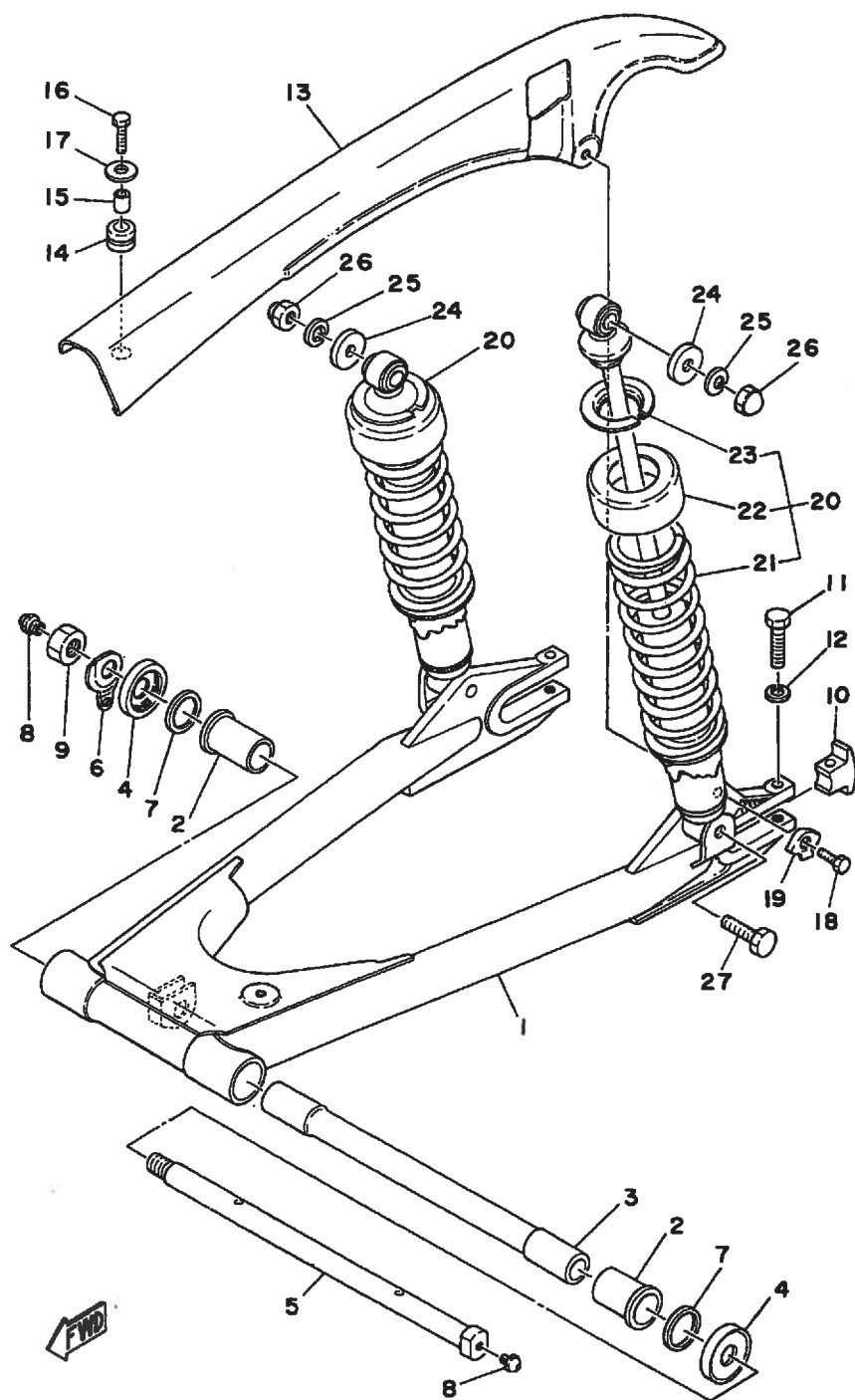

FIG. 25 リヤアーム・リヤサスヘンション

| 見出 番号 | 部品番号 | 部 品 名 | 個 数 | 摘 要 |
|----------|-----------------|---|-----|------------------------|
| 1 | 447-22110-00-33 | リヤアームコンフ ^o リート | 1 | ヤマハフ ^o ラツク |
| 2 | 90386-22029 | フ ^o ツシュ | 2 | |
| 3 | 341-22184-00 | フ ^o ツシュ | 1 | |
| 4 | 447-22128-00 | カハ ^o ー, スラスト 1 | 2 | |
| 5 | 447-22141-00 | シャフト, ヒ ^o ホ ^o ツト | 1 | |
| 6 | 90215-14055 | ワツシヤ, ロツク | 1 | |
| 7 | 156-22127-00 | シム (0.3T) | 2 | UN |
| 8 | 93700-06004 | ニツフ ^o ル, ク ^o リース | 2 | |
| 9 | 90170-14174 | ナツト | 1 | |
| 10 | 341-22177-00 | エント ^o 3 | 2 | |
| 11 | 97306-08040 | ホ ^o ルト | 2 | |
| 12 | 92906-08100 | ワツシヤ, スフ ^o リンク ^o | 2 | |
| 13 | 447-22311-02-98 | ケース, チエーン | 1 | ツヤケシフ ^o ラツク |
| 14 | 90480-14102 | ク ^o ロメツト | 1 | |
| 15 | 90387-07390 | カラー | 1 | |
| 16 | 97301-06025 | ホ ^o ルト | 1 | |
| 17 | 90201-06066 | ワツシヤ, フ ^o レート | 1 | |
| 18 | 97306-06020 | ホ ^o ルト | 1 | |
| 19 | 90215-07164 | ワツシヤ, ロツク | 1 | |
| 20 | 1T3-22210-21 | リヤクツシヨンアセンフ ^o リ | 2 | |
| 21 | 1T3-22212-20 | 。スフ ^o リンク ^o | 1 | |
| 22 | 447-22211-21 | 。カハ ^o ー | 1 | |
| 23 | 341-22213-20 | 。シート, スフ ^o リンク ^o アツハ ^o | 1 | |
| 24 | 90201-10142 | ワツシヤ, フ ^o レート | 2 | |
| 25 | 92903-10100 | ワツシヤ, スフ ^o リンク ^o | 2 | |
| 26 | 90176-10009 | ナツト, クラウン | 2 | |
| 27 | 90106-10025 | ホ ^o ルト | 2 | |

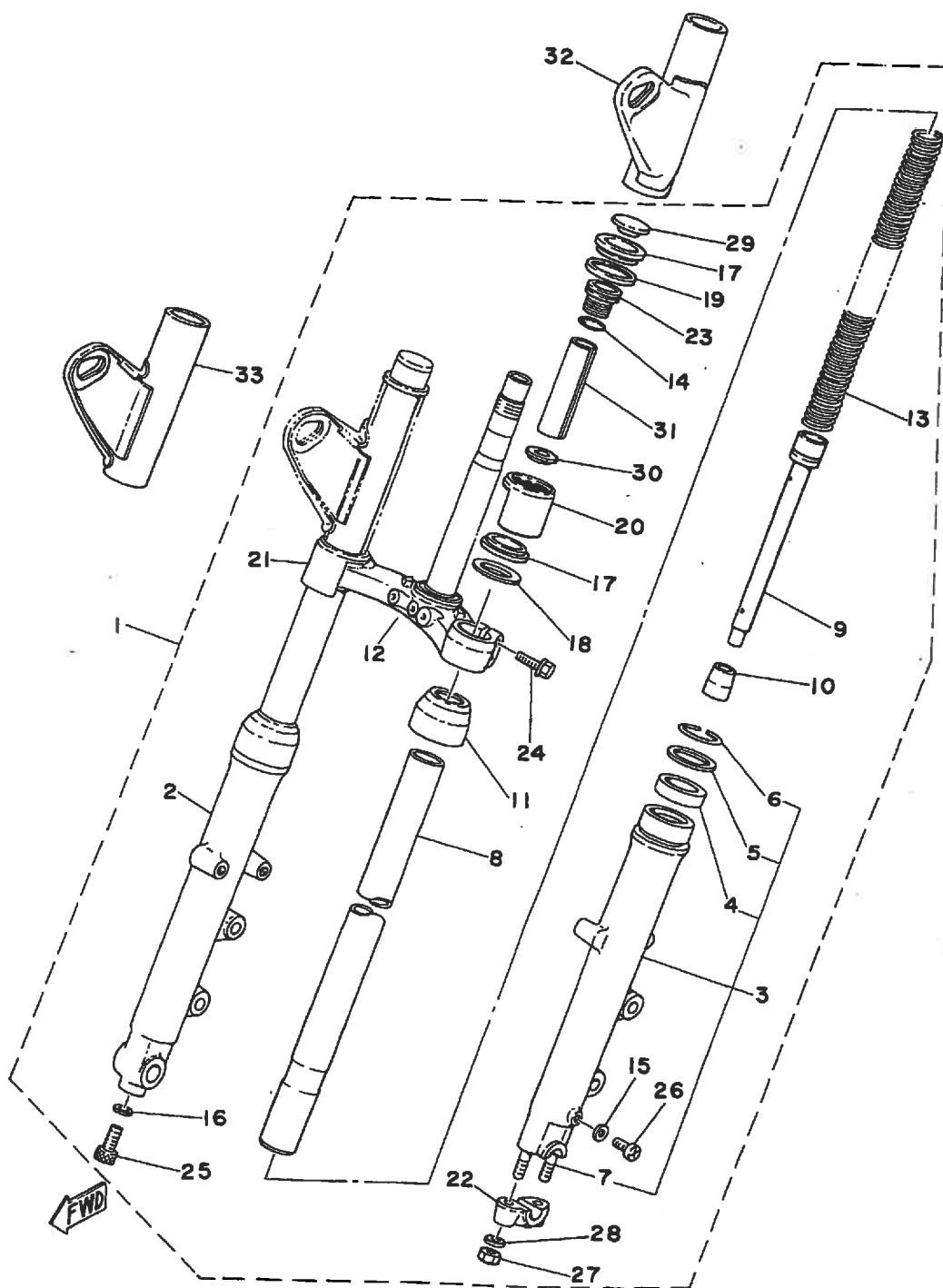

FIG. 26 フロントフォーク

| 見出 番号 | 部品番号 | 部 品 名 | 個 数 | 摘 要 |
|----------|-----------------|---|-----|-----------------------|
| 1 | 4E3-23101-00 | フロントフォークアセンブ ^リ | 1 | |
| 2 | 2F0-23136-00 | ・チューブ ^レ ・アウト 2 | 1 | |
| 3 | 2F0-23126-00 | ・チューブ ^レ ・アウト 1 | 1 | |
| 4 | 1T3-23145-00 | ・・オイルシール | 2 | |
| 5 | 341-23146-50 | ・・ワッシャ ^レ ・オイルシール | 2 | |
| 6 | 341-23156-50 | ・・クリツフ ^レ ・オイルシール | 2 | |
| 7 | 90116-08261 | ・・ホ ^ル ルト ^レ ・スタツト ^レ | 2 | |
| 8 | 2F0-23110-00 | ・インナチューブ ^レ コンフ ^レ リート 1 | 2 | |
| 9 | 2F0-23170-00 | ・シリント ^レ コンフ ^レ リート ^レ ・フロントフォーク | 2 | |
| 10 | 1W1-23173-L0 | ・スビ ^レ ント ^レ ・ル ^レ ・テ ^レ ハ ^レ | 2 | |
| 11 | 1T3-23144-50 | ・シール ^レ ・タ ^レ ・スト | 2 | |
| 12 | 2M0-23340-00-33 | ・アンタ ^レ ・フ ^レ ラケツトコンフ ^レ リート | 1 | ヤマハフ ^レ ラツク |
| 13 | 1T3-23141-50 | ・スフ ^レ ・リンク ^レ ・フロントフォーク | 2 | |
| 14 | 1T3-23114-50 | ・カ ^レ ・スケツト | 2 | |
| 15 | 122-23129-00 | ・カ ^レ ・スケツト ^レ ・ト ^レ ・レンフ ^レ ・ラク ^レ | 2 | |
| 16 | 509-23158-L0 | ・カ ^レ ・スケツト | 2 | |
| 17 | 1T3-23163-51 | ・カ ^レ ・イト ^レ ・アツハ ^レ ・カハ ^レ ・ー | 4 | |
| 18 | 1T3-23146-50 | ・ワッシャ ^レ ・オイルシール | 2 | |
| 19 | 1T3-23116-51 | ・カ ^レ ・イト ^レ ・アツハ ^レ ・カハ ^レ ・ー | 2 | |
| 20 | 4E3-23122-00 | ・カハ ^レ ・ー ^レ ・アウト 1 | 1 | |
| 21 | 4E3-23132-00 | ・カハ ^レ ・ー ^レ ・アウト 2 | 1 | |
| 22 | 341-23167-50 | ・ホルタ ^レ ・アクスル | 1 | |
| 23 | 1T3-23111-50 | ・ホ ^ル ルト ^レ キヤツフ ^レ | 2 | |
| 24 | 90119-08012 | ・ホ ^ル ルト ^レ ・ウイス ^レ ・ワッシャ | 4 | |
| 25 | 278-23181-50 | ・ホ ^ル ルト ^レ ・ヘキサコ ^レ ・ンソケツトヘツト ^レ | 2 | |
| 26 | 122-23119-01 | ・フ ^レ ・ラク ^レ ・ト ^レ ・レン | 2 | |
| 27 | 90185-08054 | ・ナツト ^レ ・セルフロッツキンク ^レ | 2 | |
| 28 | 90201-08544 | ・ワッシャ ^レ ・フ ^レ ・レート | 2 | |

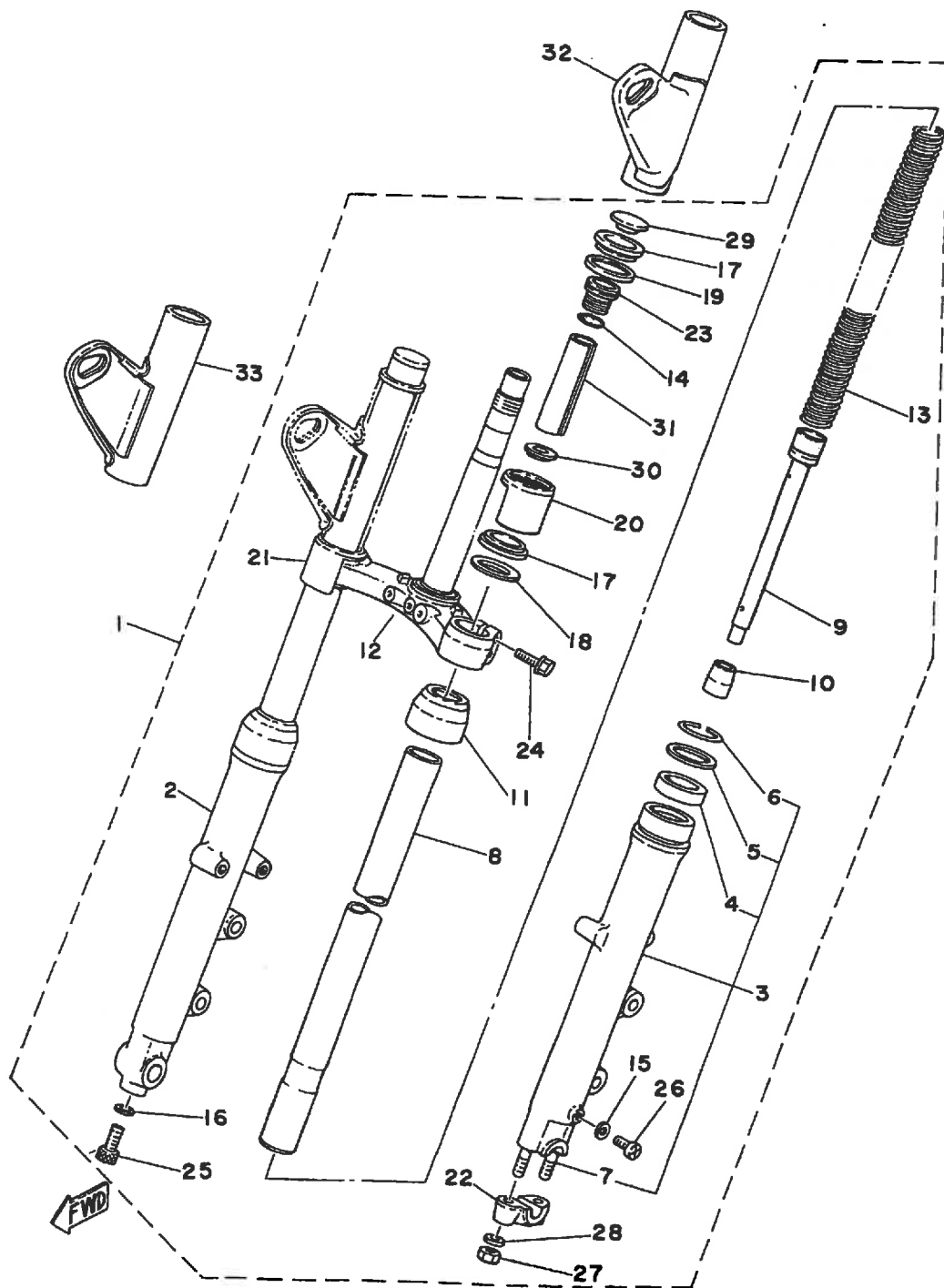

FIG. 26 フロントフォーク

| 見出 番号 | 部品番号 | 部 品 名 | 個 数 | 摘 要 |
|----------|-----------------|---------------------|-----|--------|
| 29 | 1T3-23168-50 | ・キヤツフ°, フロントフォーク | 2 | |
| 30 | 447-23142-51 | ・シート, スフ° リンク° アツハ° | 2 | |
| 31 | 2M1-23118-00 | ・スヘ°-サ | 2 | |
| 32 | 4E3-23121-00-93 | カハ°-, アツハ° 1 | 1 | クロムメツキ |
| 33 | 4E3-23131-00-93 | カハ°-, アツハ° 2 | 1 | クロムメツキ |

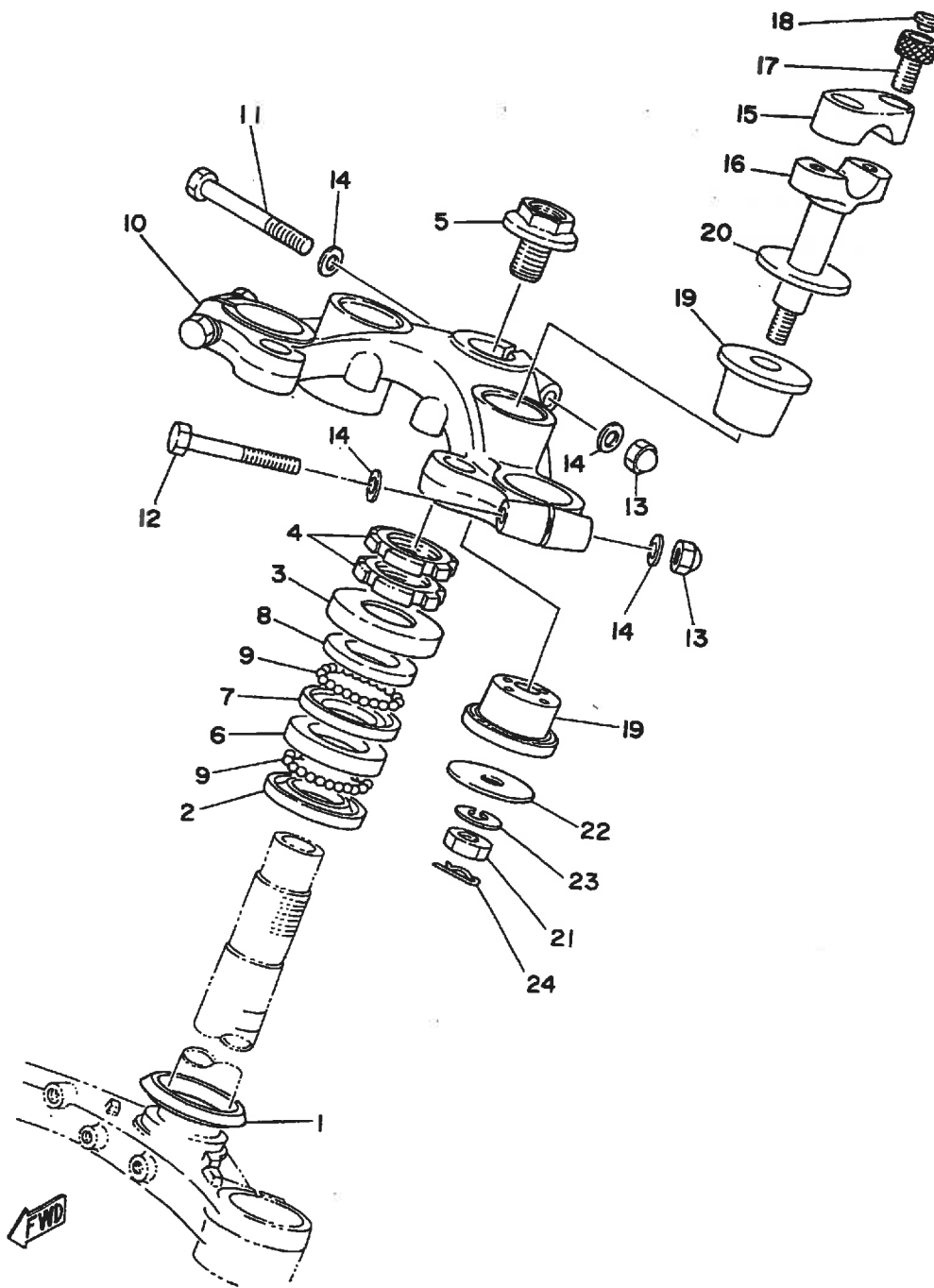

FIG. 27 ステアリンク

| 見出 番号 | 部品番号 | 部 品 名 | 個 数 | 摘 要 |
|----------|-----------------|---|-----|------------------------|
| 1 | 164-23462-00 | シール, ステアリンク | 1 | |
| 2 | 256-23411-00 | レース, ホール 1 | 1 | |
| 3 | 136-23415-00 | カバー, ホールレース 1 | 1 | |
| 4 | 90179-25033 | ナット | 2 | |
| 5 | 90105-14102 | ホルト, ワツシヤヘースト [®] ヘット [®] | 1 | |
| 6 | 256-23412-00 | レース, ホール 2 | 1 | |
| 7 | 256-23413-00 | レース, ホール 3 | 1 | |
| 8 | 256-23414-00 | レース, ホール 4 | 1 | |
| 9 | 93501-04011 | ホール | 38 | |
| 10 | 2M0-23435-00-98 | クラウン, ハント [®] ル | 1 | ツヤケシフ [®] ラック |
| 11 | 97326-08065 | ホルト | 1 | |
| 12 | 97326-08055 | ホルト | 2 | |
| 13 | 95306-08800 | ナット, クラウン | 3 | |
| 14 | 92906-08600 | ワツシヤ, フレート | 6 | |
| 15 | 360-23441-01-98 | ホルタ [®] , ハント [®] ルアツハ [®] | 2 | ツヤケシフ [®] ラック |
| 16 | 1E6-23442-00 | ホルタ [®] , ハント [®] ルロー | 2 | |
| 17 | 91316-08025 | ホルト | 4 | |
| 18 | 341-23469-00 | キヤツフ [®] , ホルト | 4 | |
| 19 | 1J7-23434-00 | ホルタ [®] , タンハ [®] | 4 | |
| 20 | 90209-12151 | ワツシヤ | 2 | |
| 21 | 95301-10700 | ナット | 2 | |
| 22 | 90201-10149 | ワツシヤ, フレート | 2 | |
| 23 | 92901-10100 | ワツシヤ, スフ [®] リンク [®] | 2 | |
| 24 | 90468-12006 | クリツフ [®] | 2 | |

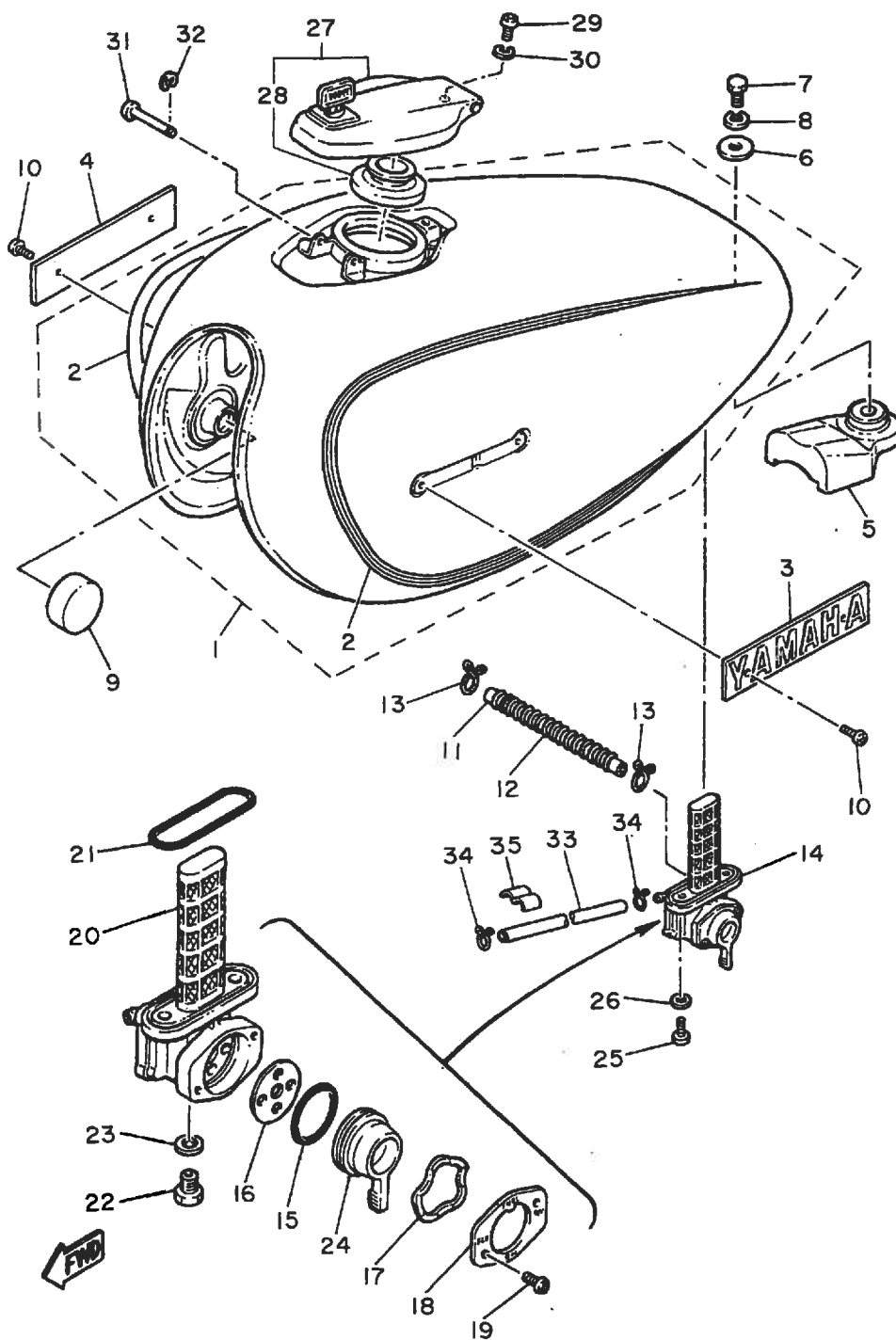

FIG. 28 フュエルタンク

| 見出 番号 | 部品番号 | 部 品 名 | 個 数 | 摘 要 |
|----------|-----------------|--|-----|-----|
| 1 | 4E3-24110-00-01 | フュエルタンクコンフ ^o リート | 1 | |
| 2 | 4E3-24240-00 | ・ク ^a ラフイツクセツト | 1 | |
| 3 | 2F0-24161-10 | エンフ ^a レム 1 | 1 | |
| 4 | 2F0-24162-10 | エンフ ^a レム 2 | 1 | |
| 5 | 256-24181-01 | タ ^a ンハ ^o , ロケーテインク ^a 1 | 1 | |
| 6 | 90201-06075 | ワツシヤ, フ ^o レート | 1 | |
| 7 | 97321-06016 | ホ ^a ルト | 1 | |
| 8 | 92901-06100 | ワツシヤ, スフ ^o リンク ^a | 1 | |
| 9 | 156-24181-00 | タ ^a ンハ ^o , ロケーテインク ^a 1 | 2 | |
| 10 | 90152-04006 | スクリュ, カウンタサンク | 4 | |
| 11 | 90445-10453 | ホース | 1 | |
| 12 | 90501-06583 | スフ ^o リンク ^a , コンフ ^o レツシヨソ | 1 | |
| 13 | 90467-09006 | クリツフ ^o | 2 | |
| 14 | 3G1-24500-02 | フュエルコツクアセンフ ^a リ 1 | 1 | |
| 15 | 2G2-24534-00 | ・□-リンク ^a | 1 | |
| 16 | 2G2-24523-00 | ・ハ ^a ルフ ^a | 1 | |
| 17 | 2G2-24518-00 | ・ワツシヤ, ウエーフ ^a | 1 | |
| 18 | 2G2-24525-00 | ・フ ^o レート, レハ ^a -フイツテインク ^a | 1 | |
| 19 | 98501-03008 | ・スクリュ, ハ ^o ンヘツト ^a | 2 | |
| 20 | 3G1-24514-00 | ・ネツト, ファイルタ 1 | 1 | |
| 21 | 2G2-24512-00 | ・□-リンク ^a | 1 | |
| 22 | 98501-06008 | ・スクリュ, ハ ^o ンヘツト ^a | 1 | |
| 23 | 2G2-24522-00 | ・カ ^a スケツト | 1 | |
| 24 | 2G2-24524-00 | ・レハ ^a - , コツク | 1 | |
| 25 | 90149-06008 | スクリュ | 2 | |
| 26 | 90202-06010 | ワツシヤ, フ ^o レート | 2 | |
| 27 | 584-24602-00 | キヤツフ ^o アセンフ ^a リ | 1 | |
| 28 | 584-24641-00 | ・カ ^a スケツト, キヤツフ ^o 1 | 1 | |

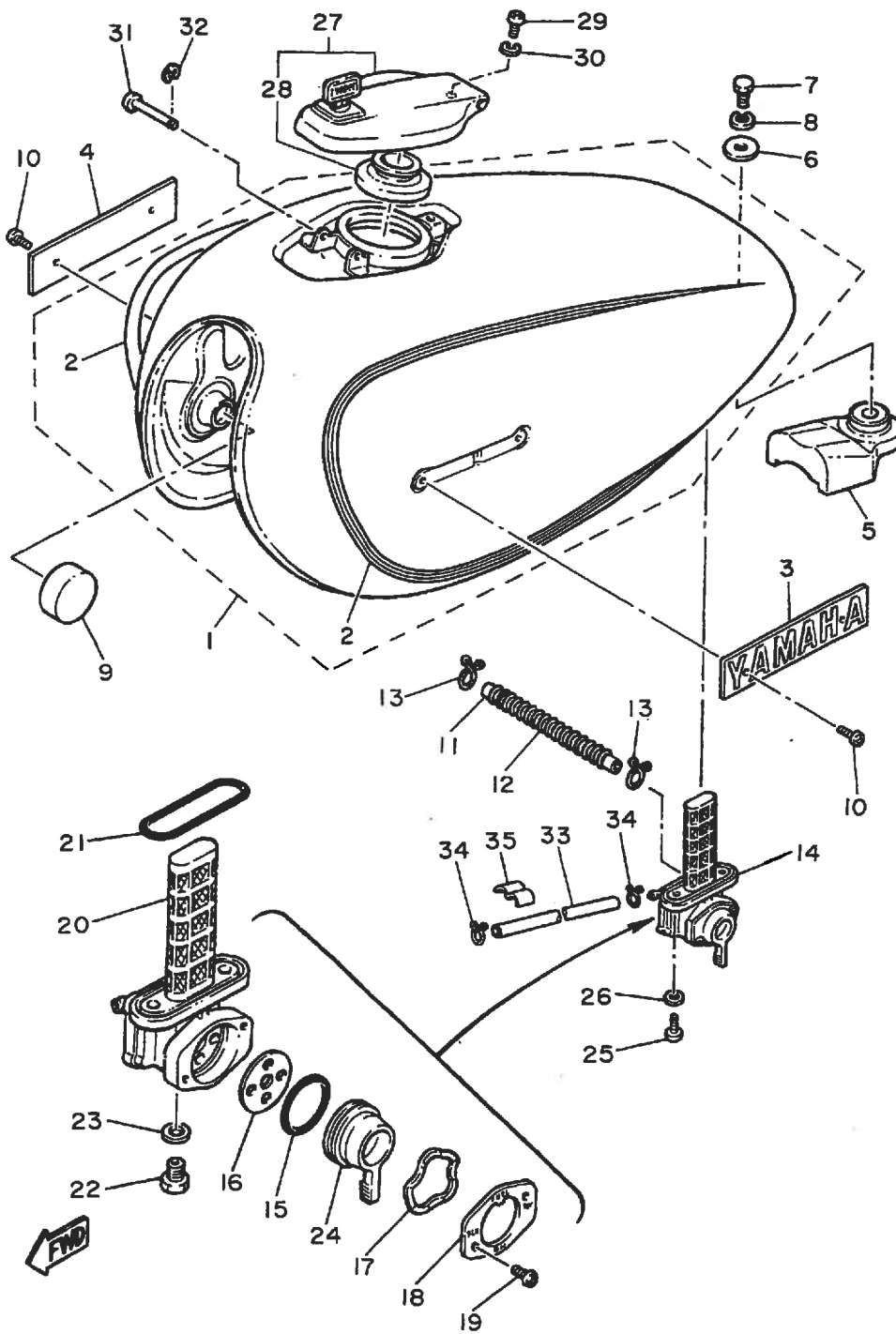

FIG. 28 フュエルタンク

| 見出 番号 | 部品番号 | 部 品 名 | 個 数 | 摘 要 |
|----------|--------------|----------------|-----|-----|
| 29 | 98501-05008 | スタリュ, ハンペツ* | 1 | |
| 30 | 92901-05100 | ワツシヤ, スフ* リンク* | 1 | |
| 31 | 90249-03123 | ヒ*ン | 1 | |
| 32 | 93430-02001 | サークリツフ* | 1 | |
| 33 | 90445-09488 | ホース | 1 | |
| 34 | 90467-08003 | クリツフ* | 2 | |
| 35 | 878-82361-00 | クランフ*, コート* | 1 | |

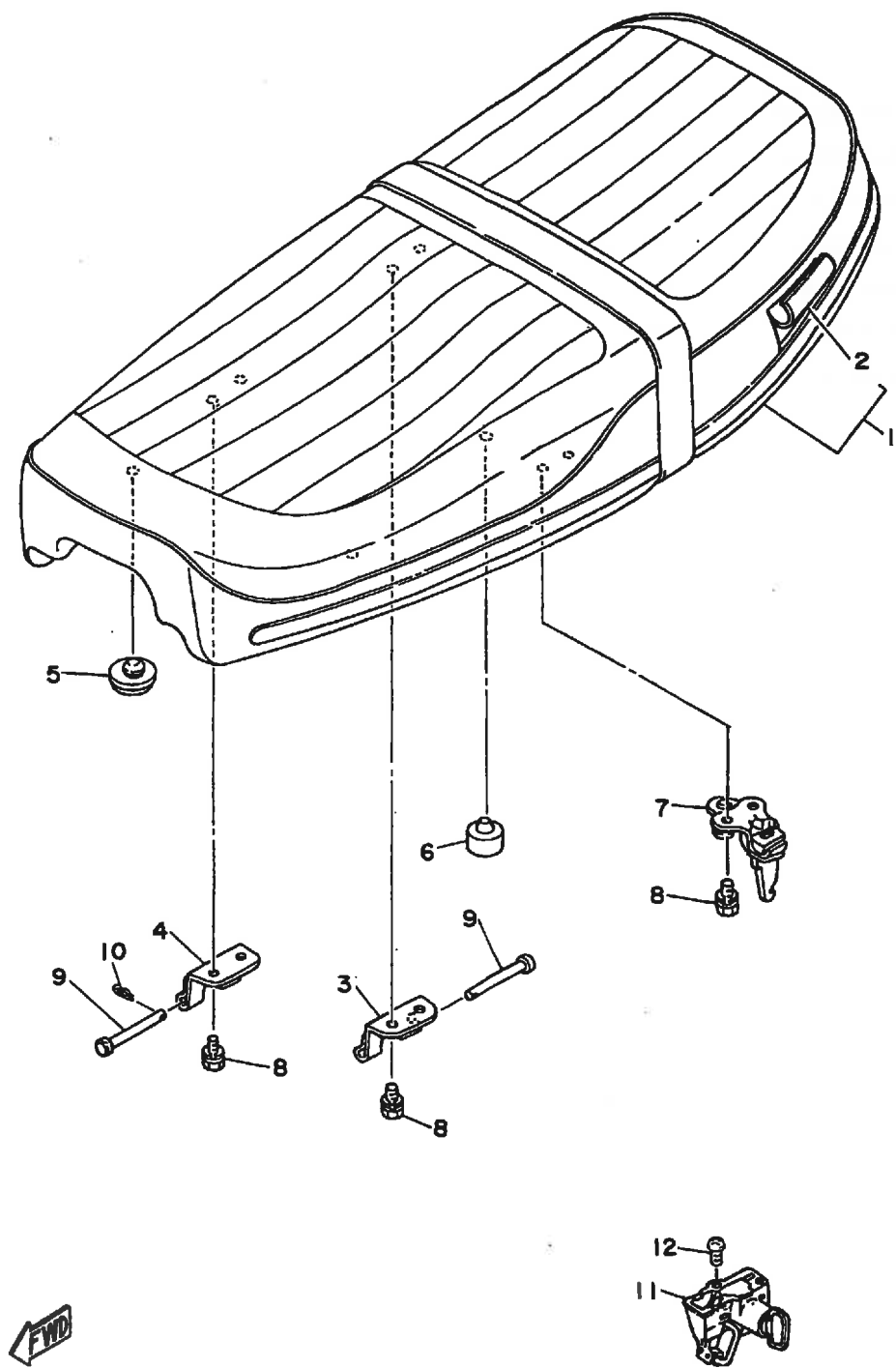

FIG. 29 シート

| 見出 番号 | 部品番号 | 部 品 名 | 個 数 | 摘 要 |
|----------|-----------------|---|-----|-----|
| 1 | 1U3-W2472-00 | タ [○] フ [○] ルシートアセンブ [○] リ | 1 | |
| 2 | 1U3-24731-00 | ・カハ [○] ー,タ [○] フ [○] ルシート | 1 | |
| 3 | 389-24726-00-33 | ヒンシ [○] ,シート | 1 | |
| 4 | 371-24726-01 | ヒンシ [○] ,シート | 1 | |
| 5 | 1L9-24741-00 | ハ [○] ツト [○] ,シート | 4 | |
| 6 | 278-27114-00 | ストツハ [○] ,メインスタント [○] | 1 | |
| 7 | 371-24728-01 | フ [○] ラゲツト,シート | 1 | |
| 8 | 90101-06304 | ホ [○] ルト,ヘキサコ [○] ン | 6 | |
| 9 | 91701-05055 | ヒ [○] ン,クレビ [○] ス | 2 | |
| 10 | 90468-10050 | クリツフ [○] | 1 | |
| 11 | 584-24705-00 | シートロツクアセンブ [○] リ | 1 | |
| 12 | 98901-06012 | スクリュ [○] ,ハ [○] イント [○] | 2 | |

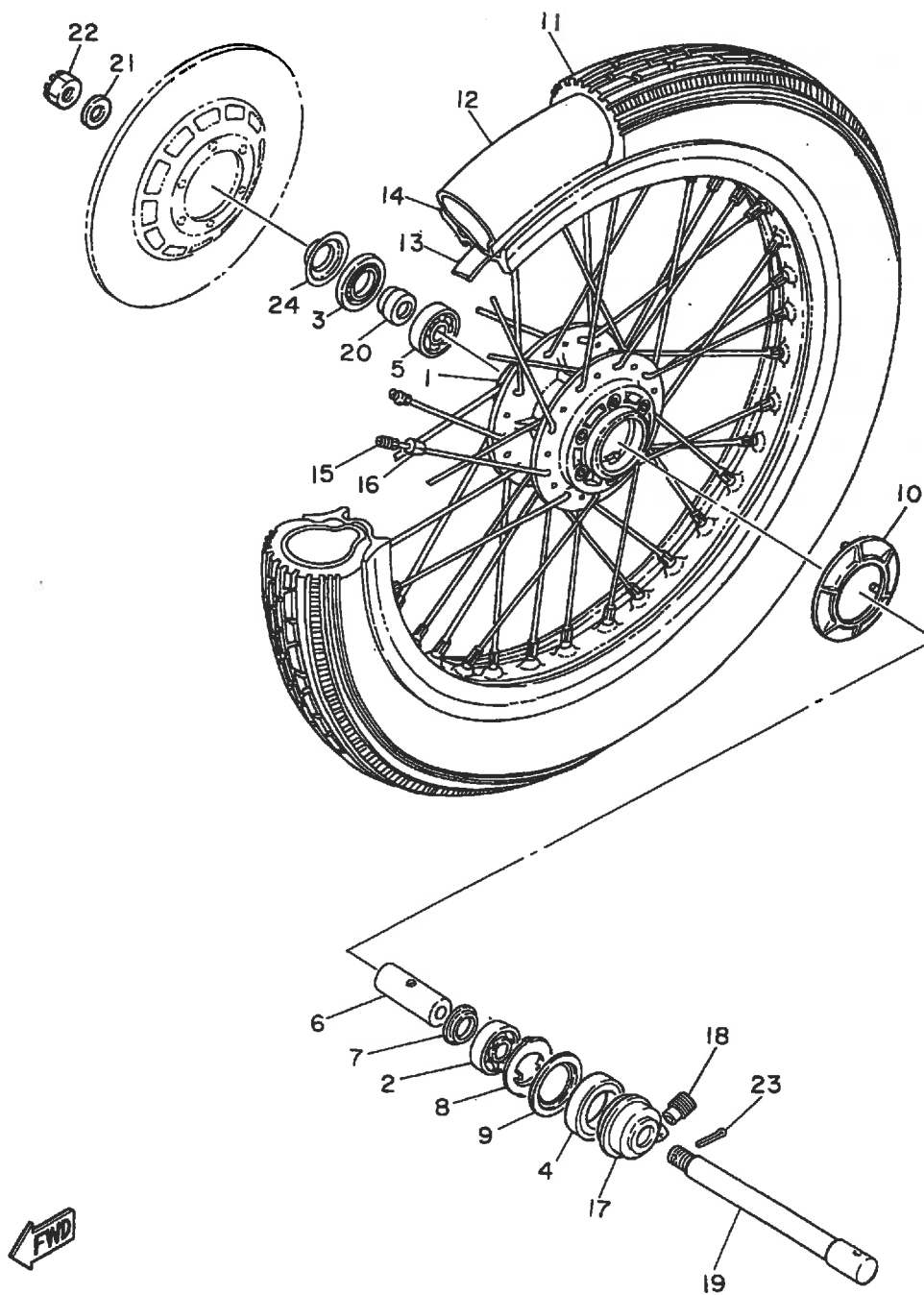

FIG. 30 フロントホイール

| 見出 番号 | 部品番号 | 部 品 名 | 個 数 | 摘 要 |
|----------|--------------|-------------------|-----|-----|
| 1 | 341-25111-01 | ハブ, フロント | 1 | |
| 2 | 93306-30306 | ヘアリンク (B6303) | 1 | |
| 3 | 93105-45017 | オイルシール | 1 | |
| 4 | 93102-28022 | オイルシール | 1 | |
| 5 | 93306-30307 | ヘアリンク (B6303) | 1 | |
| 6 | 90560-17126 | スヘーサ | 1 | |
| 7 | 152-25115-00 | フランシ, スヘーサ 1 | 1 | |
| 8 | 341-25149-00 | クラツチ, メータ | 1 | |
| 9 | 341-25846-00 | リテーナ, クラツチ | 1 | |
| 10 | 1L9-25847-00 | カハ, ハウシ ンク | 1 | |
| 11 | 94135-19191 | タイヤ (3.50-19) | 1 | |
| 12 | 94235-19087 | チューブ (3.50-19) | 1 | |
| 13 | 94325-19027 | ハント, リム (2.50-19) | 1 | |
| 14 | 94418-19145 | リム (1.85-19) | 1 | |
| 15 | 341-25104-00 | スホークセット, フロント | 1 | |
| 16 | 156-25398-00 | ハランサ, ホイール | 1 | UN |
| 17 | 341-25190-01 | キアユニツトアセンブリ | 1 | |
| 18 | 306-25136-00 | フツシュ | 1 | |
| 19 | 341-25181-01 | アクスル, ホイール | 1 | |
| 20 | 90387-17433 | カラー | 1 | |
| 21 | 92901-14200 | ワツシヤ, フレーン | 1 | |
| 22 | 90171-14006 | ナツト, キヤツスル | 1 | |
| 23 | 91401-30030 | ヒオン, コツタ | 1 | |
| 24 | 341-25118-00 | カハ, ハブ タ スト | 1 | |

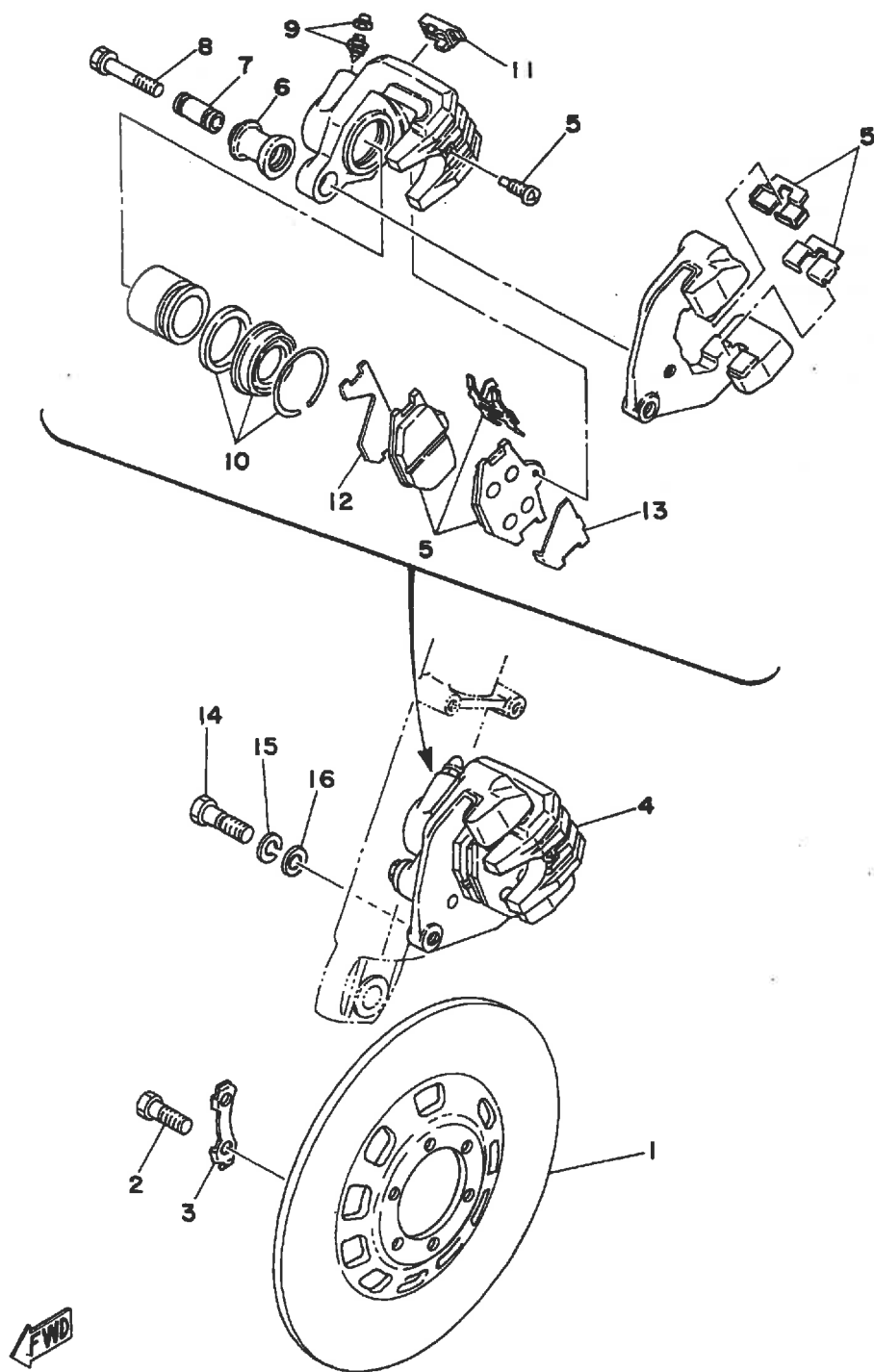

FIG. 31 フロントブレーキキャリパー

| 見出 番号 | 部品番号 | 部 品 名 | 個 数 | 摘 要 |
|----------|--------------|------------------|-----|-----|
| 1 | 1J3-25831-00 | ディスク、ブレーキ | 1 | |
| 2 | 90101-08477 | ホルト、ヘキサゴン | 6 | |
| 3 | 3H5-25834-00 | ワッシャ、ロツク | 3 | |
| 4 | 3H5-25810-02 | キャリパーアセンブリ (ライト) | 1 | |
| 5 | 3H5-W0045-01 | ブレーキパッドキツ、フロント | 1 | |
| 6 | 1J3-25917-00 | ブーツ、キャリパー | 1 | |
| 7 | 1J3-25838-00 | スリーブ、キャリパー | 1 | |
| 8 | 90105-08145 | ホルト、ワッシャヘースト、ベツト | 1 | |
| 9 | 1J3-W0048-00 | ブリード、スクリュキツ | 1 | |
| 10 | 1J3-W0047-00 | キャリパーシールキツ | 1 | |
| 11 | 1J3-25845-01 | キャツプ、インシケータ | 1 | |
| 12 | 3H5-25827-00 | シム、キャリパー | 1 | |
| 13 | 3H5-25828-00 | シム、キャリパー | 1 | |
| 14 | 90101-10308 | ホルト、ヘキサゴン | 2 | |
| 15 | 92901-10100 | ワッシャ、スプリング | 2 | |
| 16 | 92901-10200 | ワッシャ、ブレーン | 2 | |

FIG. 32 リヤホイール

| 見出 番号 | 部品番号 | 部 品 名 | 個 数 | 摘 要 |
|----------|-----------------|--------------------|-----|----------------|
| 1 | 256-25311-00 | ハブ, リヤ | 1 | |
| 2 | 93306-30507 | ヘアリンク (B6305Z) | 1 | |
| 3 | 93104-27026 | オイルシール | 1 | |
| 4 | 93102-35065 | オイルシール | 1 | |
| 5 | 93306-30404 | ヘアリンク (B6304Z) | 1 | |
| 6 | 90560-20135 | スプーサ | 1 | |
| 7 | 256-25315-00 | フランジ, スプーサ | 1 | |
| 8 | 90387-20166 | カラー | 1 | |
| 9 | 256-25367-00 | カハ, ハブ, タスト | 1 | |
| 10 | 90387-20176 | カラー | 1 | |
| 11 | 1T3-25026-00 | ブレーキシュー, フレートアセンブリ | 1 | |
| 12 | 90480-10068 | クローメット | 1 | |
| 13 | 447-25330-01 | ブレーキシュー, コンフリート | 2 | |
| 14 | 90507-20902 | スプリング, テンション | 2 | |
| 15 | 1T3-25351-00 | カムシャフト | 1 | |
| 16 | 341-25355-00 | レバー, カムシャフト | 1 | |
| 17 | 90101-06291 | ホルト, ヘキサゴン | 1 | |
| 18 | 148-25359-00 | シール, カムシャフト | 1 | |
| 19 | 90201-14577 | ワッシャ, フレート | 2 | |
| 20 | 94140-18190 | タイヤ (4.00-18) | 1 | |
| 21 | 94237-18120 | チューブ (3.75-18) | 1 | |
| 22 | 94340-18022 | ハント, リム (4.00-18) | 1 | |
| 23 | 94421-18146 | リム (2.15-18) | 1 | |
| 24 | 256-25304-00 | スポークセット, リヤ | 1 | |
| 25 | 156-25398-00 | ハランサ, ホイール | 1 | UN |
| 26 | 256-25434-20-33 | スプリング, トリフ (34T) | 1 | UR STD ヤマハフレック |
| | 256-25432-20-33 | スプリング, トリフ (32T) | 1 | UR |
| | 256-25433-20-33 | スプリング, トリフ (33T) | 1 | UR |

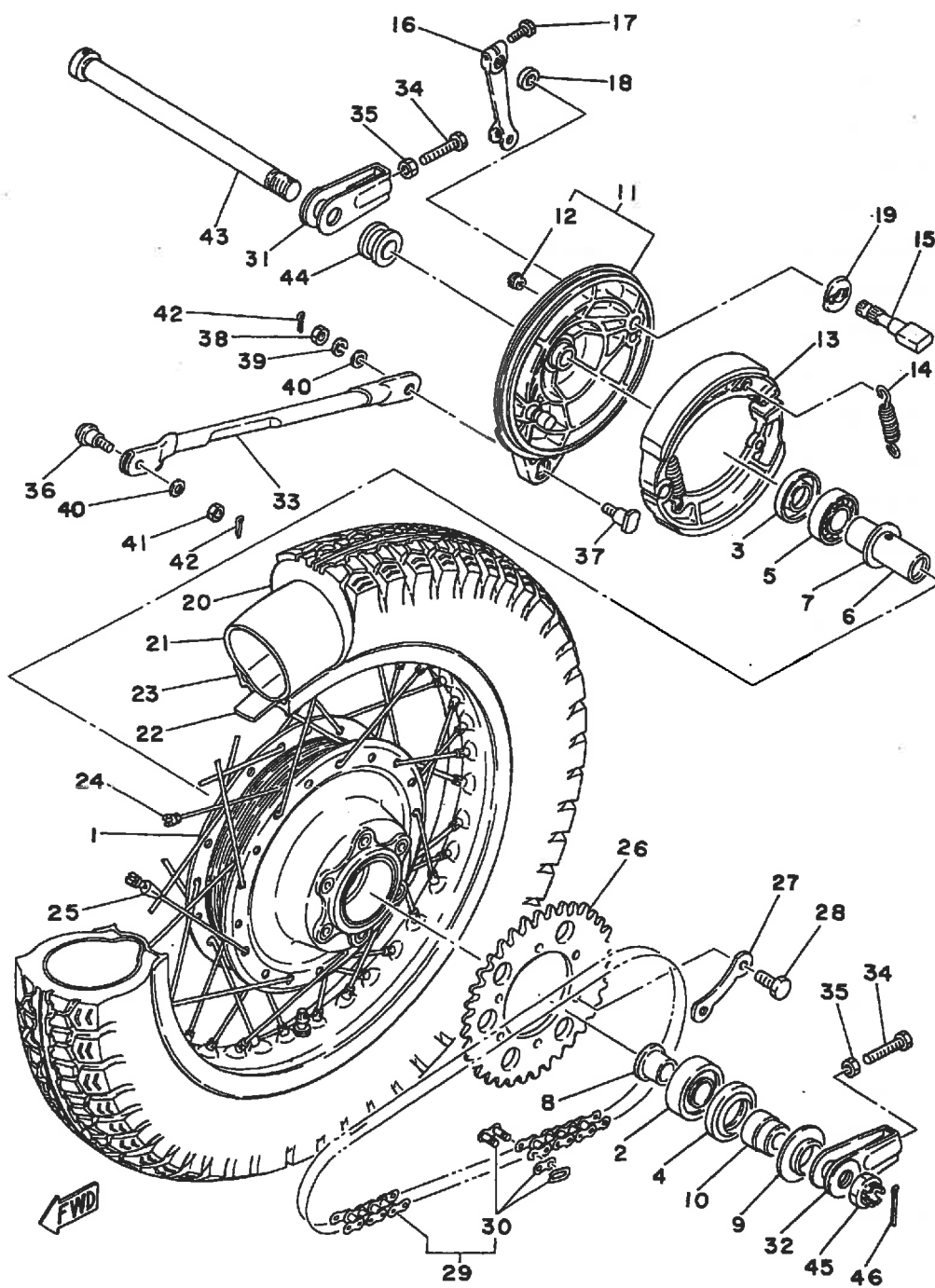

FIG. 32 リヤホイール

| 見出 番号 | 部品番号 | 部 品 名 | 個 数 | 摘 要 |
|----------|-----------------|-----------------------|-----|-----|
| 26 | 256-25436-20-33 | スフ°ロケツト, ト°リフ°ン (36T) | 1 | UR |
| 27 | 256-25412-00 | ワツシヤ | 3 | |
| 28 | 90105-10007 | ホ°ルト, ワツシヤヘ°ースト°ヘツト° | 6 | |
| 29 | 94580-05104 | チエン(50HDS-104L) | 1 | |
| 30 | 94680-05011 | °チエン, シ°ヨイント(50HDS) | 1 | |
| 31 | 341-25389-00 | フ°ラー, チエン 2 | 1 | |
| 32 | 341-25388-01 | フ°ラー, チエン 1 | 1 | |
| 33 | 1T3-25371-00 | ハ°ー, テンション | 1 | |
| 34 | 90101-08034 | ホ°ルト, ヘキサコ°ン | 2 | |
| 35 | 95301-08700 | ナツト | 2 | |
| 36 | 90109-08374 | ホ°ルト | 1 | |
| 37 | 90109-08338 | ホ°ルト | 1 | |
| 38 | 90170-08158 | ナツト | 1 | |
| 39 | 92901-08100 | ワツシヤ, スフ°リンク° | 1 | |
| 40 | 92901-08600 | ワツシヤ, フ°レート | 2 | |
| 41 | 90170-08157 | ナツト | 1 | |
| 42 | 91401-20015 | ヒ°ン, コツタ | 2 | |
| 43 | 341-25381-00 | アクスル, ホイール | 1 | |
| 44 | 90387-20444 | カラー | 1 | |
| 45 | 90171-18008 | ナツト, キヤツスル | 1 | |
| 46 | 91401-40035 | ヒ°ン, コツタ | 2 | |

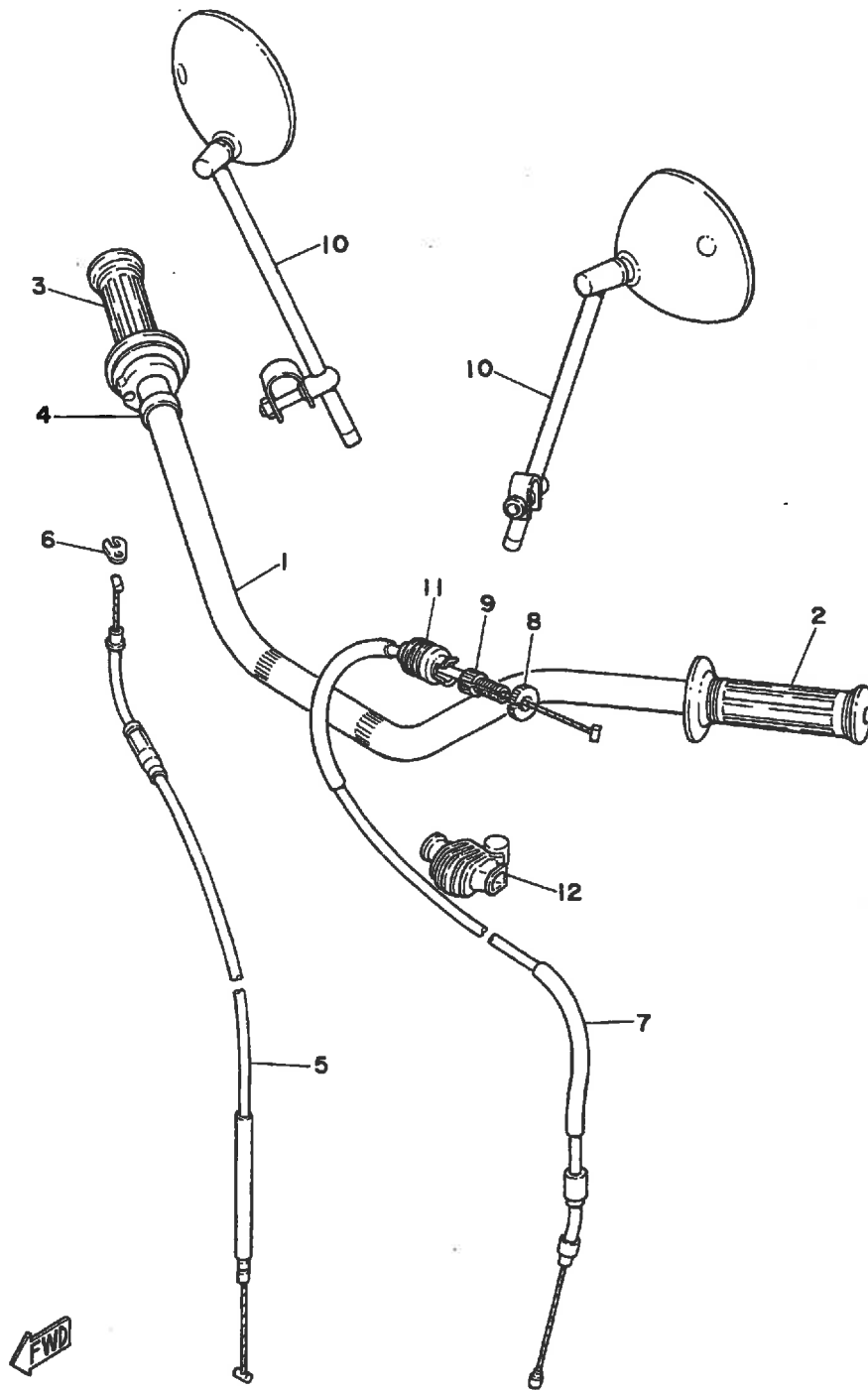

FIG. 33 ステアリンク[®] ハント[®] ル[®] ケーフ[®] ル

| 見出 番号 | 部品番号 | 部 品 名 | 個 数 | 摘 要 |
|----------|--------------|--|-----|-----|
| 1 | 584-26111-00 | ハント [®] ル [®] ハー | 1 | |
| 2 | 2H7-26241-00 | ク [®] リツフ [®] (レフト) | 1 | |
| 3 | 2H7-26240-00 | ク [®] リツフ [®] アセンブ [®] リ | 1 | |
| 4 | 90387-22660 | カラー | 1 | |
| 5 | 584-26311-00 | ケーフ [®] ル [®] , スロツトル 1 | 1 | |
| 6 | 584-26393-01 | ホルタ [®] | 1 | |
| 7 | 447-26335-00 | ケーフ [®] ル [®] , クラツチ | 1 | |
| 8 | 90179-08148 | ナツト | 1 | |
| 9 | 90123-08046 | ホ [®] ルト | 1 | |
| 10 | 1T3-26290-01 | ミラーアセンブ [®] リ | 2 | |
| 11 | 1E6-26342-00 | フ [®] ーツ [®] , ケーフ [®] ル | 1 | |
| 12 | 1E6-26372-00 | カハ [®] ー, ハント [®] ル [®] レハ [®] ー | 1 | |

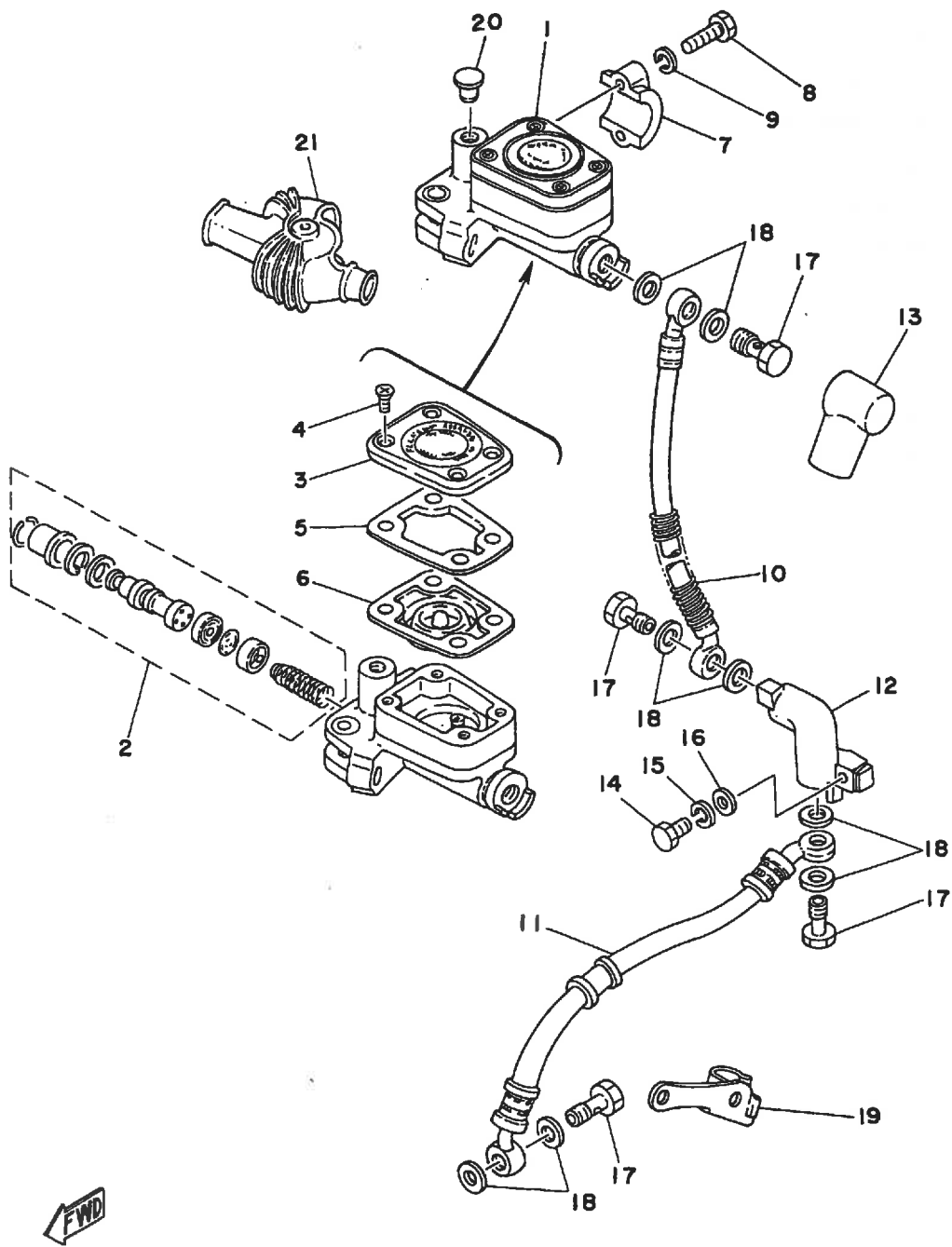

FIG. 34 フロントマスタシリンダ

| 見出 番号 | 部品番号 | 部 品 名 | 個 数 | 摘 要 |
|----------|--------------|------------------|-----|-----|
| 1 | 1J3-25850-11 | マスタシリンダ"アセンブ"リ | 1 | |
| 2 | 535-W0041-60 | 。シリンダ"キット, マスタ | 1 | |
| 3 | 1J3-25852-10 | 。キヤツフ°, リザ"ーハ" | 1 | |
| 4 | 98706-05035 | 。スクリュ, フラツトヘツト" | 4 | |
| 5 | 1J3-25855-01 | 。フ"ツシュ, タ"イヤフラム | 1 | |
| 6 | 1J3-25854-01 | 。タ"イヤフラム, リザ"ーハ" | 1 | |
| 7 | 1J3-25867-00 | フ"ラケツト, マスタシリンダ" | 1 | |
| 8 | 97326-06025 | ホ"ルト | 2 | |
| 9 | 92906-06100 | ワツシヤ, スフ°リンク" | 2 | |
| 10 | 1T3-25872-10 | ホース, フ"レーキ 1 | 1 | |
| 11 | 1T3-25873-00 | ホース, フ"レーキ 2 | 1 | |
| 12 | 1J7-25885-01 | シ"ヨイント | 1 | |
| 13 | 306-25862-00 | フ"ーツ, マスタシリンダ" | 1 | |
| 14 | 97306-06025 | ホ"ルト | 1 | |
| 15 | 92906-06100 | ワツシヤ, スフ°リンク" | 1 | |
| 16 | 92906-06600 | ワツシヤ, フ°レート | 1 | |
| 17 | 90401-10034 | ホ"ルト, ユニオン | 4 | |
| 18 | 90201-10118 | ワツシヤ, フ°レート | 8 | |
| 19 | 1J3-25875-02 | ホルダ", フ"レーキホース 1 | 1 | |
| 20 | 90338-09012 | フ°ラク" | 2 | |
| 21 | 1T5-26372-00 | カハ"ー, ハント"ルレハ"ー | 1 | |

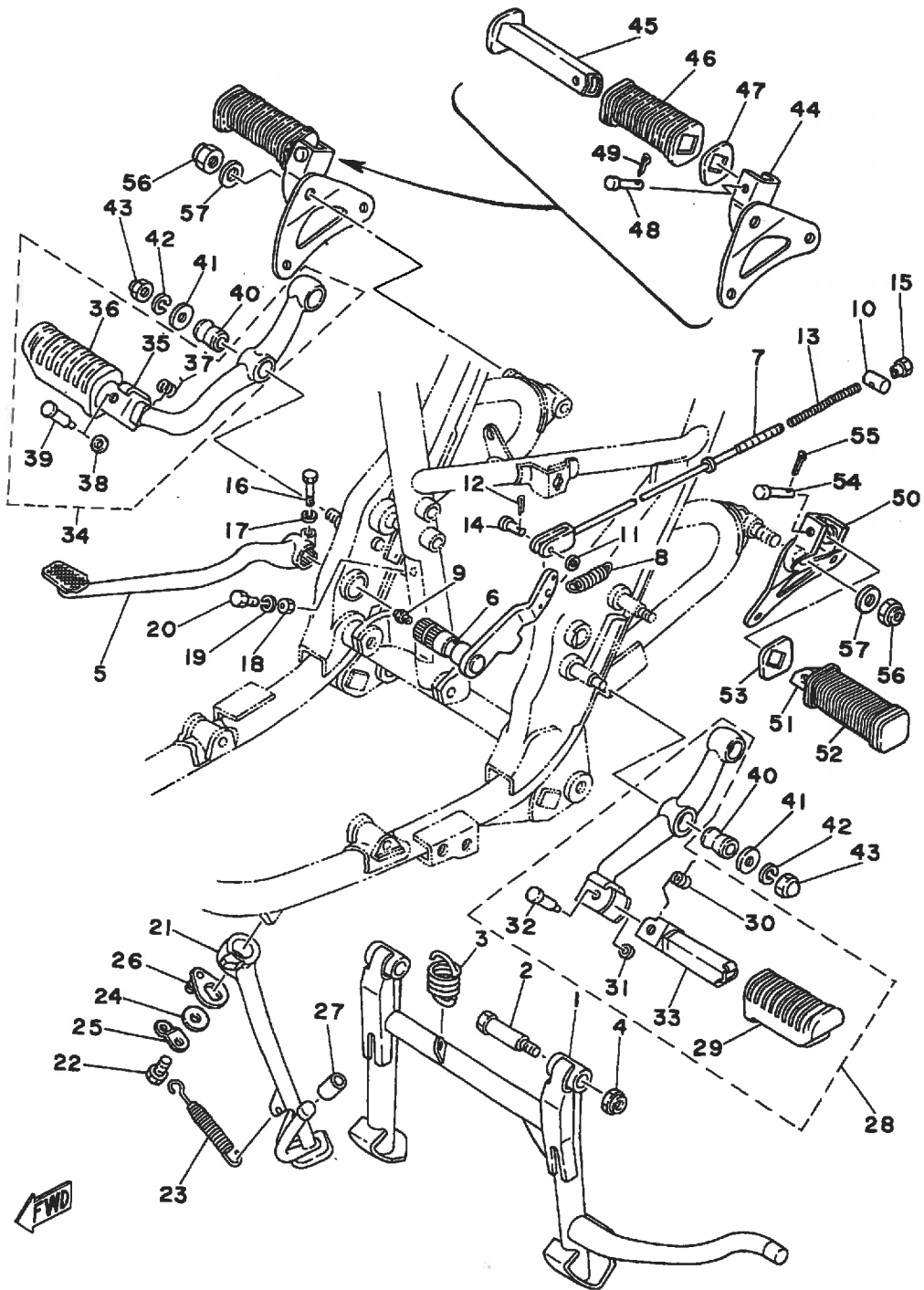

FIG. 35 スタント[®]・フートレスト

| 見出 番号 | 部品番号 | 部 品 名 | 個 数 | 摘 要 |
|----------|-----------------|--|-----|-----------------------|
| 1 | 1T3-27111-01 | スタント [®] ・メイン | 1 | |
| 2 | 90109-10268 | ホ [®] ルト | 2 | |
| 3 | 90506-50064 | スフ [®] リンク [®] ・テンション | 1 | |
| 4 | 90185-10035 | ナツト [®] ・セルフロッキンク [®] | 2 | |
| 5 | 533-27211-01-93 | ヘ [®] タル [®] ・フ [®] レーキ | 1 | クロムメツキ |
| 6 | 533-27212-00 | シャフト [®] ・フ [®] レーキヘ [®] タル | 1 | |
| 7 | 447-27231-02 | ロツト [®] ・フ [®] レーキ | 1 | |
| 8 | 90506-23046 | スフ [®] リンク [®] ・テンション | 1 | |
| 9 | 93700-06004 | ニツフ [®] ル [®] ・ク [®] リース | 1 | |
| 10 | 90240-08013 | ヒ [®] ン [®] ・クレヒ [®] ス | 1 | |
| 11 | 90201-08083 | ワツシヤ [®] ・フ [®] レート | 1 | |
| 12 | 91401-20012 | ヒ [®] ン [®] ・ゴツタ | 1 | |
| 13 | 90501-10245 | スフ [®] リンク [®] ・コンフ [®] レツション | 1 | |
| 14 | 90249-12008 | ヒ [®] ン [®] ・クレヒ [®] ス | 1 | |
| 15 | 90179-06176 | ナツト | 1 | |
| 16 | 90109-06468 | ホ [®] ルト | 1 | |
| 17 | 92901-06100 | ワツシヤ [®] ・スフ [®] リンク [®] | 1 | |
| 18 | 90170-06184 | ナツト | 1 | |
| 19 | 92903-06100 | ワツシヤ [®] ・スフ [®] リンク [®] | 1 | |
| 20 | 90153-06008 | スクリュ [®] ・ヘキサコ [®] ン | 1 | |
| 21 | 1T3-27311-00 | スタント [®] ・サイト [®] | 1 | |
| 22 | 97301-08020 | ホ [®] ルト | 1 | |
| 23 | 90507-29009 | スフ [®] リンク [®] ・テンション | 1 | |
| 24 | 156-24186-00 | ワツシヤ [®] ・スヘ [®] シヤル | 1 | |
| 25 | 1T3-27322-00 | ワツシヤ | 1 | |
| 26 | 1T3-27315-00 | リンク [®] ・サイト [®] スタント [®] | 1 | |
| 27 | 1T3-27314-00 | ストツハ [®] | 1 | |
| 28 | 1T3-27410-00-33 | フロントフートレストアセンブ [®] リ(レフト) | 1 | ヤマハフ [®] ラツク |

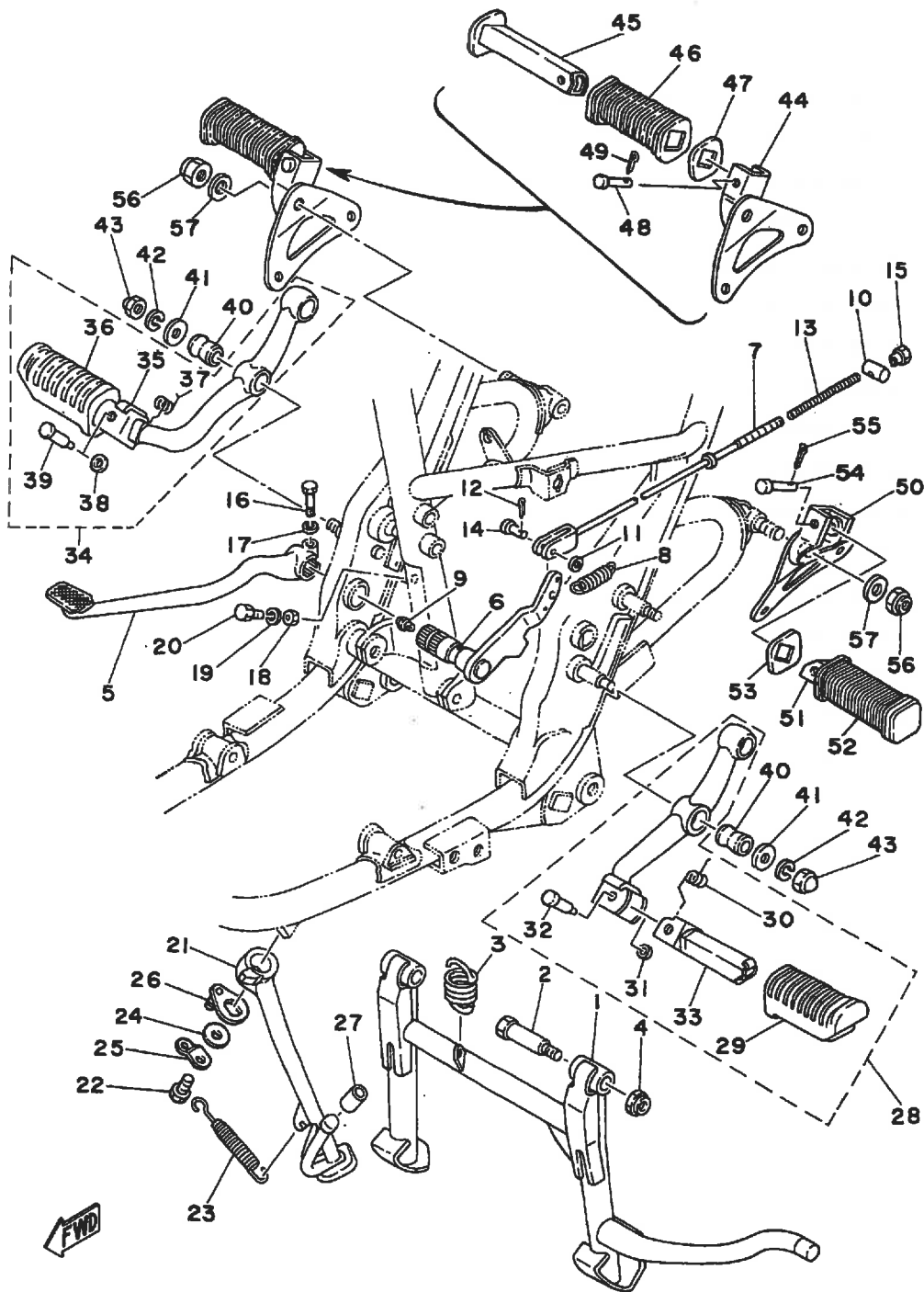

FIG. 35 スタント[®]・フートレスト

| 見出 番号 | 部品番号 | 部 品 名 | 個 数 | 摘 要 |
|----------|-----------------|---|-----|-----------------------|
| 29 | 1J7-27413-01 | ・カハ [®] ー, フートレスト | 1 | |
| 30 | 90508-20023 | ・スフ [®] リンク [®] , トーション | 1 | |
| 31 | 90201-06042 | ・ワツシヤ, フ [®] レート | 1 | |
| 32 | 90243-08006 | ・ヒ [®] ン | 1 | |
| 33 | 1T3-27451-00 | ・フートレスト | 1 | |
| 34 | 1T3-27420-00-33 | フロントフートレストアセンブ [®] リ(ライト) | 1 | ヤマハフ [®] ラツク |
| 35 | 1T3-27461-00 | ・フートレスト | 1 | |
| 36 | 1J7-27413-01 | ・カハ [®] ー, フートレスト | 1 | |
| 37 | 90508-20023 | ・スフ [®] リンク [®] , トーション | 1 | |
| 38 | 90201-06042 | ・ワツシヤ, フ [®] レート | 1 | |
| 39 | 90243-08006 | ・ヒ [®] ン | 1 | |
| 40 | 256-27414-00 | タ [®] ンハ [®] , フートレスト | 4 | |
| 41 | 90201-10437 | ワツシヤ, フ [®] レート | 4 | |
| 42 | 92901-10100 | ワツシヤ, スフ [®] リンク [®] | 4 | |
| 43 | 90176-10013 | ナツト, クラウン | 4 | |
| 44 | 584-27442-00 | フ [®] ラケツト 2 | 1 | |
| 45 | 447-27441-00 | フートレスト, リヤ 2 | 1 | |
| 46 | 447-27433-00 | カハ [®] ー, リヤフートレスト | 1 | |
| 47 | 90209-18070 | ワツシヤ | 1 | |
| 48 | 91701-06035 | ヒ [®] ン, クレヒ [®] ス | 1 | |
| 49 | 91401-16012 | ヒ [®] ン, コツタ | 1 | |
| 50 | 584-27432-00 | フ [®] ラケツト 1 | 1 | |
| 51 | 447-27431-00 | フートレスト, リヤ 1 | 1 | |
| 52 | 447-27433-00 | カハ [®] ー, リヤフートレスト | 1 | |
| 53 | 90209-18070 | ワツシヤ | 1 | |
| 54 | 91701-06035 | ヒ [®] ン, クレヒ [®] ス | 1 | |
| 55 | 91401-16012 | ヒ [®] ン, コツタ | 1 | |
| 56 | 90185-12046 | ナツト, セルフロツキンク [®] | 2 | |

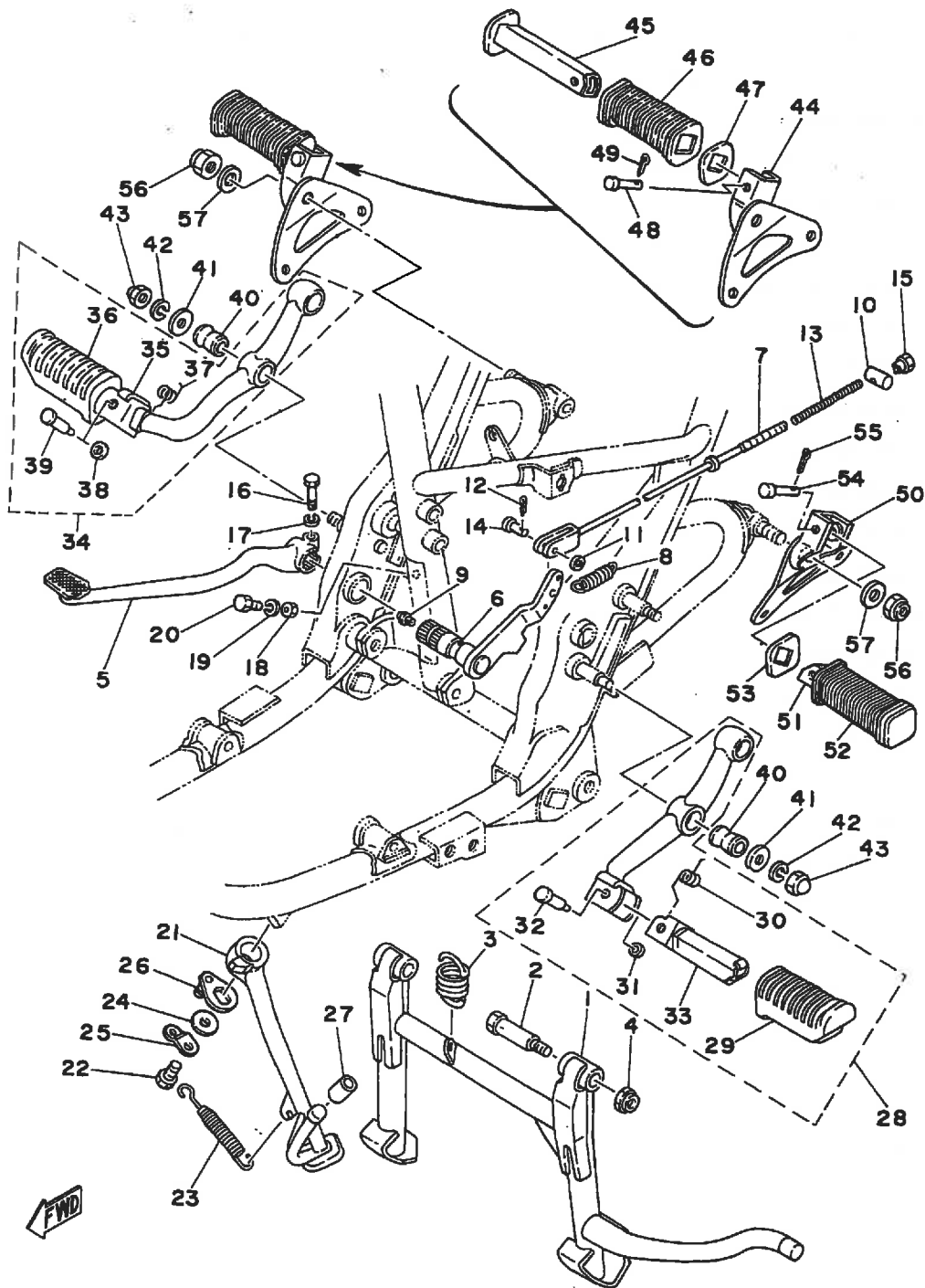

FIG. 35 スタント".フートレスト

| 見出 番号 | 部品番号 | 部 品 名 | 個 数 | 摘 要 |
|----------|-------------|-------------------------|-----|-----|
| 57 | 90201-13502 | ワッシャ,フ ^o レート | 2 | |

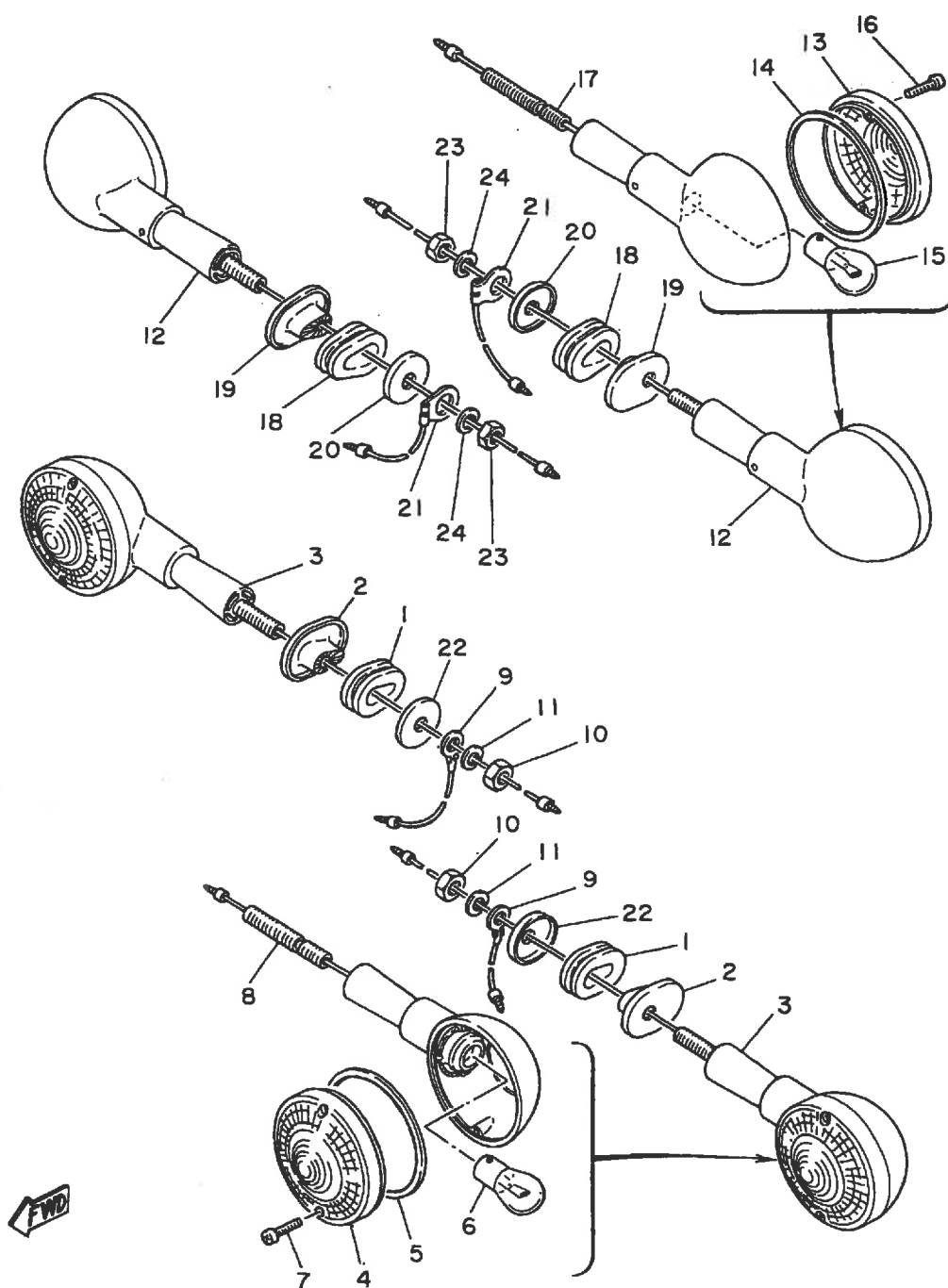

FIG. 36 フラツシヤライト

| 見出 番号 | 部品番号 | 部 品 名 | 個 数 | 摘 要 |
|----------|-----------------|--|-----|--------|
| 1 | 256-83321-00 | タ ^ン ハ ^〇 , フラツシヤ 1 | 2 | |
| 2 | 366-83316-00 | カラー, フラツシヤ 1 | 2 | |
| 3 | 341-83310-72-93 | フロントフラツシヤライトアセンブ ^リ 1 | 2 | クロムメツキ |
| 4 | 341-83312-70 | ・レンス [〃] , フラツシヤ | 1 | |
| 5 | 341-83313-70 | ・カ [〃] スケツト, フラツシヤレンス [〃] | 1 | |
| 6 | 256-83311-70 | ・ハ [〃] ルフ [〃] (12V-27W) | 1 | |
| 7 | 341-83333-70 | ・スクリュ, レンス [〃] フイツテインク [〃] | 2 | |
| 8 | 341-83367-00 | ・ホ [〃] ルト, スタツト [〃] | 1 | |
| 9 | 371-82519-00 | ワイヤ, アースリート [〃] | 2 | |
| 10 | 95301-08600 | ナツト | 2 | |
| 11 | 92901-08100 | ワツシヤ, スフ ^〇 リンク [〃] | 2 | |
| 12 | 1E5-83330-20-93 | リヤフラツシヤライトアセンブ ^リ 1 | 2 | クロムメツキ |
| 13 | 341-83312-70 | ・レンス [〃] , フラツシヤ | 1 | |
| 14 | 341-83313-70 | ・カ [〃] スケツト, フラツシヤレンス [〃] | 1 | |
| 15 | 256-83311-70 | ・ハ [〃] ルフ [〃] (12V-27W) | 1 | |
| 16 | 341-83333-70 | ・スクリュ, レンス [〃] フイツテインク [〃] | 2 | |
| 17 | 360-83367-00 | ・ホ [〃] ルト, スタツト [〃] | 1 | |
| 18 | 256-83321-00 | タ ^ン ハ ^〇 , フラツシヤ 1 | 2 | |
| 19 | 366-83316-00 | カラー, フラツシヤ 1 | 2 | |
| 20 | 90209-08028 | ワツシヤ | 2 | |
| 21 | 447-83336-01 | コート [〃] | 2 | |
| 22 | 90209-08098 | ワツシヤ | 2 | |
| 23 | 95301-08600 | ナツト | 2 | |
| 24 | 92901-08100 | ワツシヤ, スフ ^〇 リンク [〃] | 2 | |

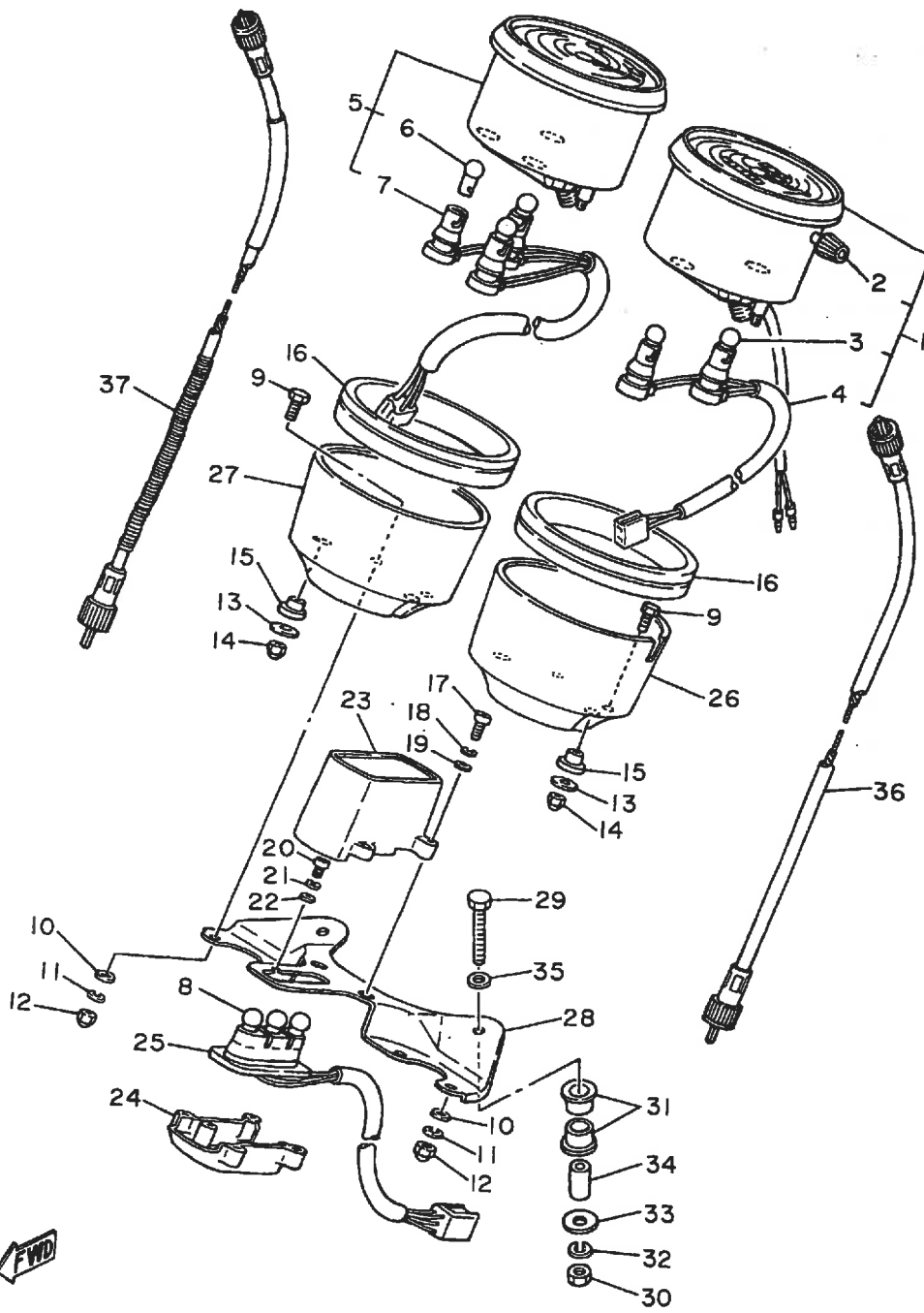

FIG. 37 スピードメータ・タコメータ

| 見出 番号 | 部品番号 | 部 品 名 | 個 数 | 摘 要 |
|----------|--------------|----------------|-----|-----|
| 1 | 4E3-83580-50 | スピードメータアセンブリ | 1 | |
| 2 | 584-83578-71 | ノブ, トリツフメータ | 1 | |
| 3 | 123-83516-21 | ハルブ (12V-3.4W) | 2 | |
| 4 | 4E3-83536-00 | ソケット, メータ | 1 | |
| 5 | 3U6-83540-F0 | タコメータアセンブリ | 1 | |
| 6 | 123-83516-21 | ハルブ (12V-3.4W) | 3 | |
| 7 | 3J3-83520-01 | ソケットアセンブリ | 1 | |
| 8 | 123-83516-21 | ハルブ (12V-3.4W) | 3 | |
| 9 | 584-83546-00 | ホルト | 4 | |
| 10 | 92901-06200 | ワツシヤ, フレーン | 4 | |
| 11 | 92901-06100 | ワツシヤ, スフリンク | 4 | |
| 12 | 95301-06800 | ナツト, クラウン | 4 | |
| 13 | 90201-05031 | ワツシヤ, フレート | 4 | |
| 14 | 95301-05800 | ナツト, クラウン | 4 | |
| 15 | 584-83523-00 | タシハ | 4 | |
| 16 | 3H3-83513-00 | タシハ | 2 | |
| 17 | 98506-04012 | スクリュ, ハンペツ | 4 | |
| 18 | 92906-04100 | ワツシヤ, スフリンク | 4 | |
| 19 | 92906-04600 | ワツシヤ, フレート | 4 | |
| 20 | 92501-04008 | スクリュ, ハンペツ | 1 | |
| 21 | 92901-04100 | ワツシヤ, スフリンク | 1 | |
| 22 | 92901-04600 | ワツシヤ, フレート | 1 | |
| 23 | 4E3-83568-00 | ハロツトホツクス, アツハ | 1 | |
| 24 | 2G2-83569-A0 | ハロツトホツクス, ロワ | 1 | |
| 25 | 4E3-83509-00 | ソケットコートアセンブリ | 1 | |
| 26 | 2J2-83507-00 | カバー, スピードメータ | 1 | |
| 27 | 2J2-83508-00 | カバー, タコメータ | 1 | |
| 28 | 2M0-83519-00 | ブラケット, メータ | 1 | |

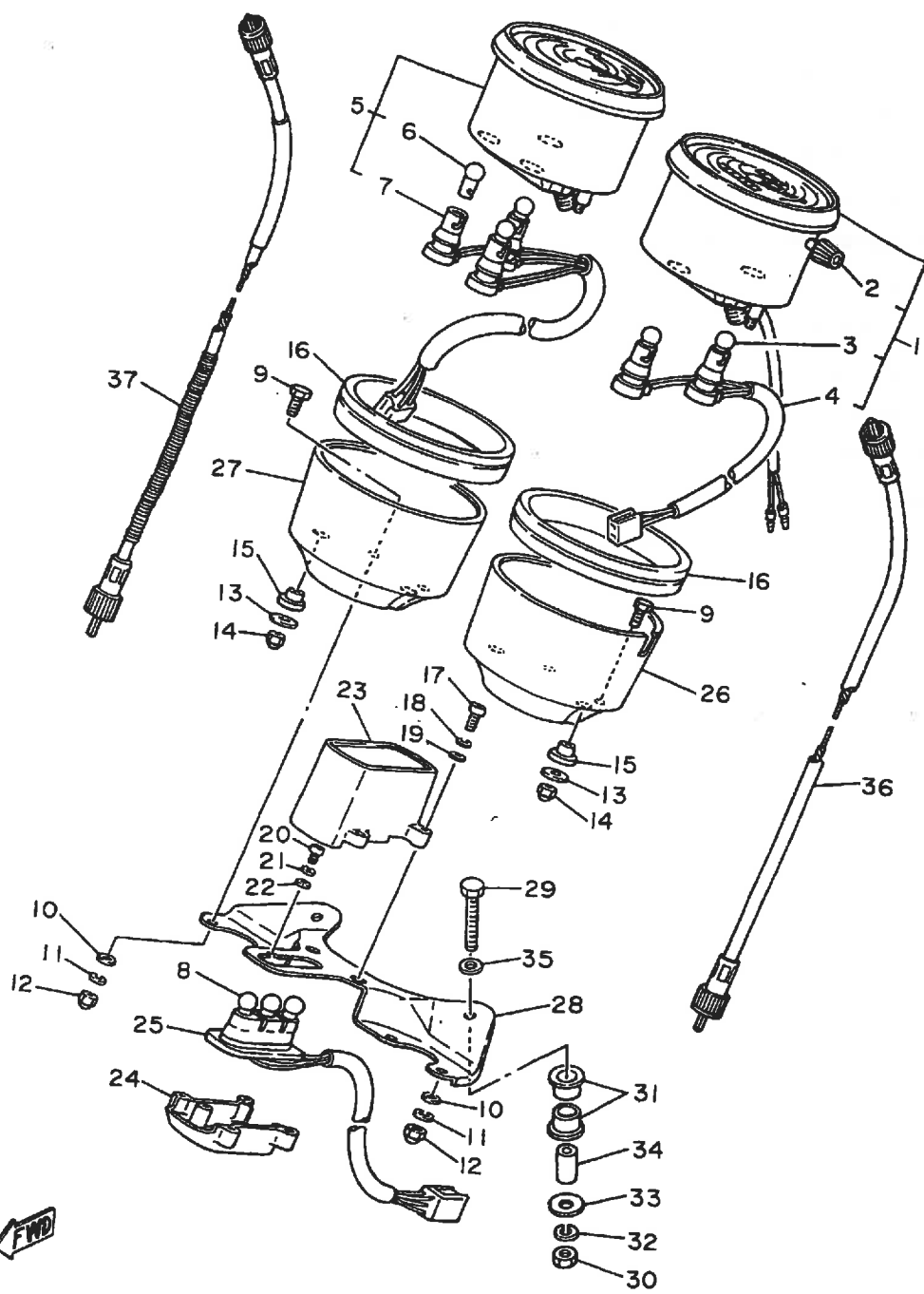

FIG. 37 スピード"メータ・タコメータ

| 見出 番号 | 部品番号 | 部 品 名 | 個 数 | 摘 要 |
|----------|--------------|--------------------|-----|-----|
| 29 | 97306-06040 | ホルト | 2 | |
| 30 | 95301-06600 | ナット | 2 | |
| 31 | 584-83541-00 | クランク | 4 | |
| 32 | 92901-06100 | ワッシャ, スプリング | 2 | |
| 33 | 90201-06067 | ワッシャ, フレート | 2 | |
| 34 | 90387-06249 | カラー | 2 | |
| 35 | 92906-06600 | ワッシャ, フレート | 2 | |
| 36 | 341-83550-01 | スピード"メータケーブ"ルアセンブリ | 1 | |
| 37 | 447-83560-01 | タコメータケーブ"ルアセンブリ | 1 | |

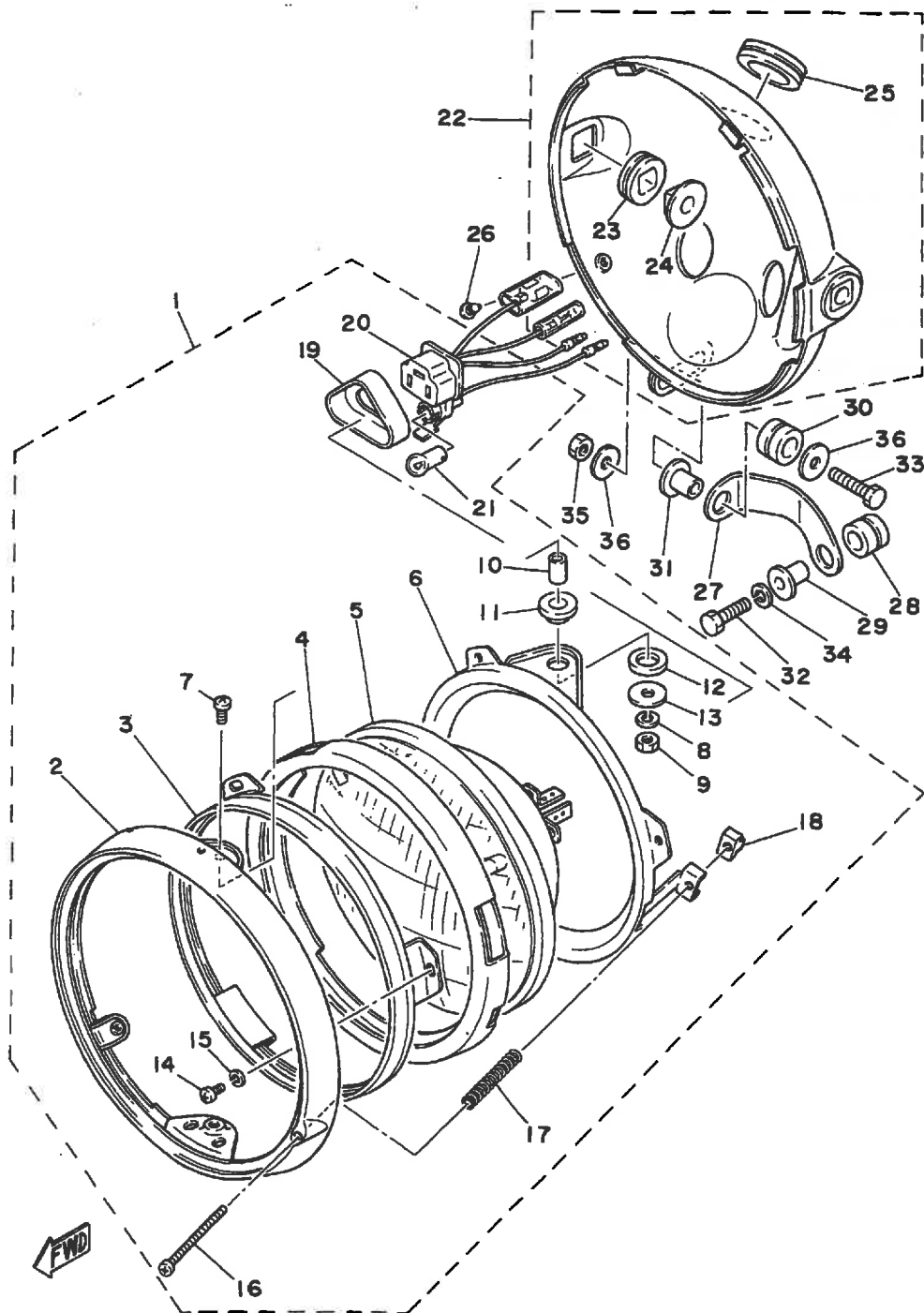

FIG. 38 ヘットライト

| 見出 番号 | 部品番号 | 部 品 名 | 個 数 | 摘 要 |
|----------|-----------------|------------------|-----|---------|
| 1 | 2M1-84310-00 | ヘッドライトユニットアセンブリ | 1 | |
| 2 | 341-84315-40 | ・リム,ヘッドライト | 1 | |
| 3 | 447-84395-60 | ・リンク,リテーニング | 1 | |
| 4 | 447-84322-60 | ・カスケツト,レンズ | 1 | |
| 5 | 341-84320-00 | ・レンズアセンブリ | 1 | |
| 6 | 584-84394-61 | ・リンク,マウンテイング | 1 | |
| 7 | 584-84398-60 | ・スクリュ,マウンテイングリンク | 2 | |
| 8 | 92901-05100 | ・ワツシヤ,スフリンク | 2 | |
| 9 | 95301-05600 | ・ナツト | 2 | |
| 10 | 584-84392-60 | ・カラー 1 | 2 | |
| 11 | 584-84393-60 | ・クンパ,マウントリンク | 2 | |
| 12 | 584-84399-60 | ・クンパ,マウンテイングリンク | 2 | |
| 13 | 584-84344-60 | ・ワツシヤ,アレーン | 2 | |
| 14 | 98501-04008 | ・スクリュ,ハット | 3 | |
| 15 | 92901-04100 | ・ワツシヤ,スフリンク | 3 | |
| 16 | 447-84331-61 | ・スクリュ,リムアシヤステイング | 1 | |
| 17 | 447-84332-60 | ・スフリンク,スクリュ | 1 | |
| 18 | 198-84334-60 | ・ナツト,アシヤステイング | 1 | |
| 19 | 341-84397-61 | ・カハ,ソケツト | 1 | |
| 20 | 371-84312-00 | ・ソケツト | 1 | |
| 21 | 123-83516-21 | ・ハルブ (12V-3.4W) | 1 | |
| 22 | 584-84330-62-33 | ホテアセンブリ | 1 | ヤマハフラツク |
| 23 | 584-84345-60 | ・クンパ,ヘッドライト | 2 | |
| 24 | 584-84338-60 | ・カラー,ホテフイツテイング | 2 | |
| 25 | 214-84153-60 | ・クロメツト,ワイヤハーネス | 3 | |
| 26 | 90152-05005 | スクリュ,カウンタサンク | 2 | |
| 27 | 2M0-84318-00 | ステー,ヘッドライト 1 | 1 | |
| 28 | 90480-14244 | クロメツト | 1 | |

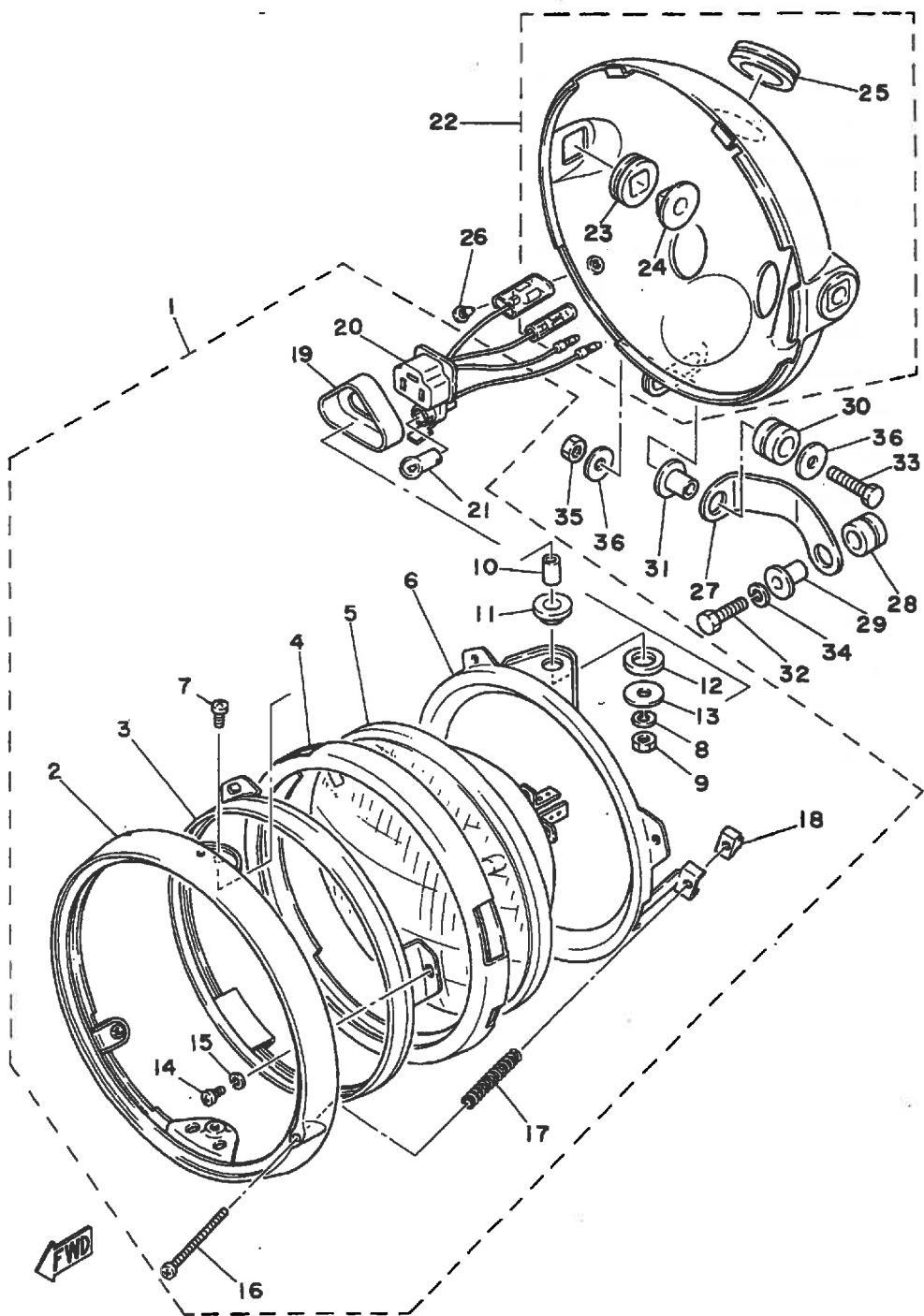

FIG. 38 ヘットライト

| 見出 番号 | 部品番号 | 部 品 名 | 個 数 | 摘 要 |
|----------|-------------|--|-----|-----|
| 29 | 90387-07549 | カラー | 1 | |
| 30 | 90480-14102 | ク ^ロ ロメツト | 1 | |
| 31 | 90387-06388 | カラー | 1 | |
| 32 | 97301-06025 | ホ ^ル ルト | 1 | |
| 33 | 97301-06030 | ホ ^ル ルト | 1 | |
| 34 | 92901-06100 | ワツシヤ, スフ ^ロ リンク ^ロ | 2 | |
| 35 | 95301-06600 | ナツト | 1 | |
| 36 | 90201-06067 | ワツシヤ, フ ^ロ レート | 2 | |

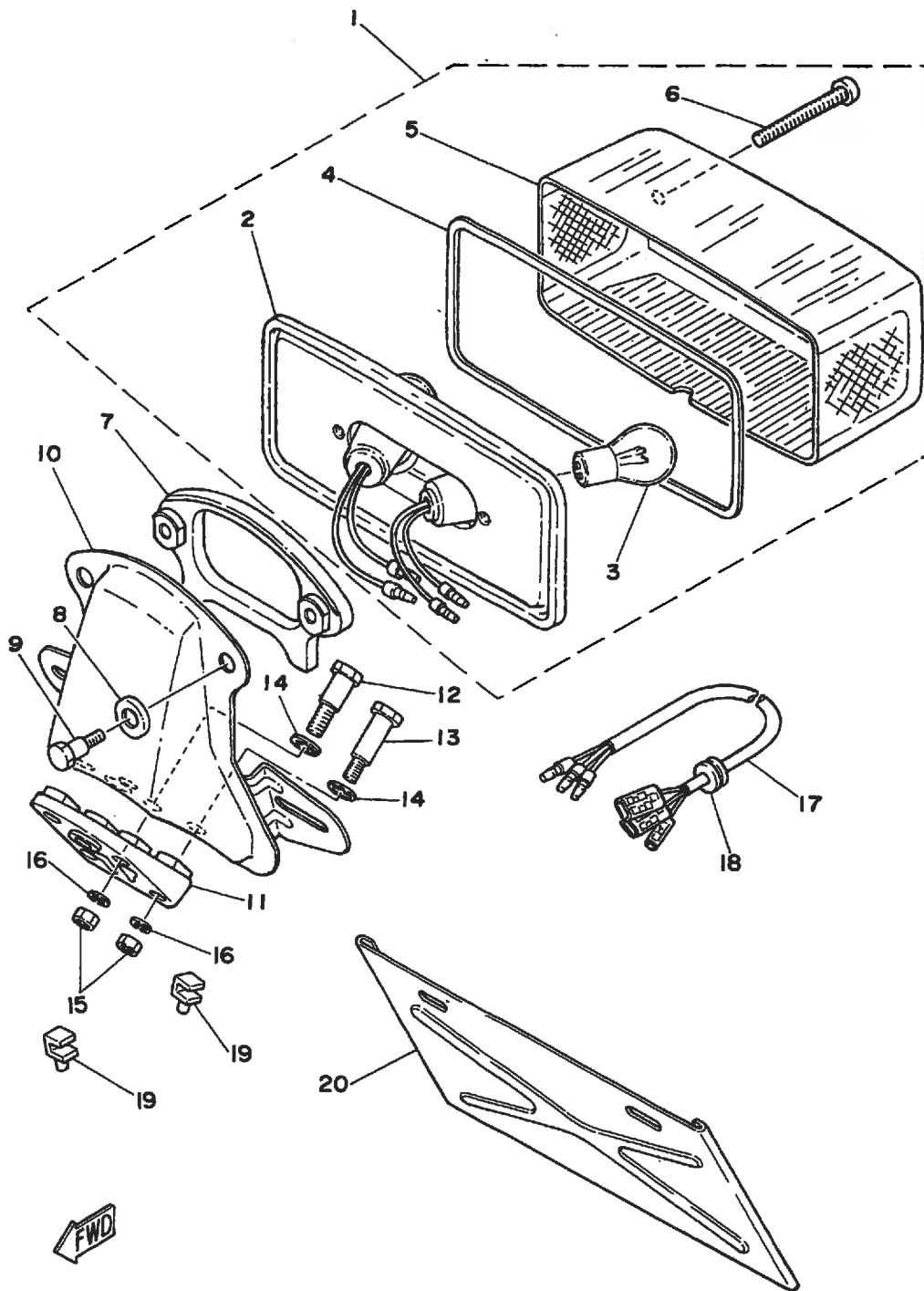

FIG. 39 テールライト

| 見出 番号 | 部品番号 | 部 品 名 | 個 数 | 摘 要 |
|----------|-----------------|--------------------|-----|---------|
| 1 | 2A2-84710-60 | テールライトユニットアセンブリ | 1 | |
| 2 | 2A2-84711-60 | ・ヘース, テールライト | 1 | |
| 3 | 256-84714-61 | ・ハルブ (12V-27/8W) | 2 | |
| 4 | 1A0-84723-60 | ・カスケツト, テールレンズ | 1 | |
| 5 | 1A0-84721-60 | ・レンズ, テールライト | 1 | |
| 6 | 1A0-84724-60 | ・スクリュ, レンズ フィツテインク | 2 | |
| 7 | 1A0-84712-60 | シート, ヘース | 1 | |
| 8 | 2H7-84754-00 | ワツシヤ, スペシャル | 2 | |
| 9 | 1A0-84726-60 | スクリュ | 2 | |
| 10 | 2A2-84751-60-33 | ブラケット, ライセンス | 1 | ヤマハブラック |
| 11 | 2A2-84753-01 | タンパ | 1 | |
| 12 | 90109-06465 | ホルト | 2 | |
| 13 | 90109-06489 | ホルト | 2 | |
| 14 | 92901-08200 | ワツシヤ, フレーン | 4 | |
| 15 | 95301-06600 | ナツト | 4 | |
| 16 | 92901-06100 | ワツシヤ, スプリング | 4 | |
| 17 | 1A0-84717-00 | コート, テールライト | 1 | |
| 18 | 90480-15061 | クローメツト | 1 | |
| 19 | 90464-04014 | クランプ | 2 | |
| 20 | 156-28189-00 | プレート, ナンパ サポート | 1 | |

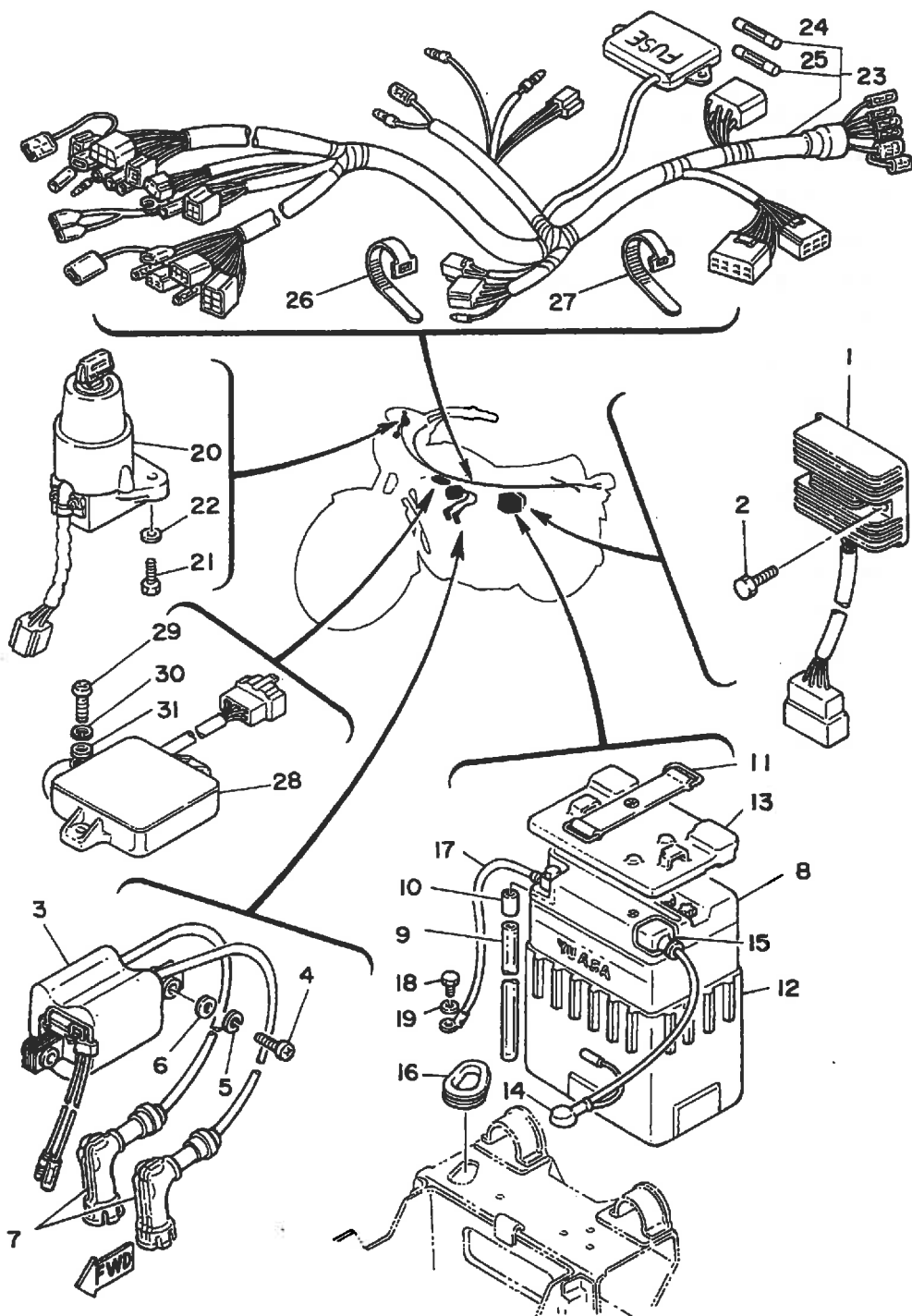

FIG. 40 エレクトリカル 1

| 見出 番号 | 部品番号 | 部 品 名 | 個 数 | 摘 要 |
|----------|--------------|--|-----|-----|
| 1 | 3G1-81960-50 | レクチファイヤアント ^{レキ} ユレータアセンブ ^リ | 1 | |
| 2 | 90109-06558 | ホルト | 2 | |
| 3 | 3G1-82310-60 | イク ^{ニツシヨ} ンコイルアセンブ ^リ | 1 | |
| 4 | 92501-06030 | スクリュ ^ハ ンヘツト ^ニ | 2 | |
| 5 | 92901-06100 | ワツシヤ、スフ ^ニ リンク ^ニ | 2 | |
| 6 | 92901-06600 | ワツシヤ、フ ^ニ レート | 2 | |
| 7 | 256-82370-00 | フ ^ニ ラク ^ニ キヤツフ ^ニ アセンブ ^リ | 2 | |
| 8 | 447-82110-T0 | ハ ^ニ ツテリアセンブ ^リ (YB14L-A2) | 1 | |
| 9 | 90445-08048 | ホース | 1 | |
| 10 | 90386-07043 | フ ^ニ ツシュ | 1 | |
| 11 | 120-82131-00 | ハ ^ニ ント ^ニ 、ハ ^ニ ツテリ | 1 | |
| 12 | 3G1-82122-00 | シート、ハ ^ニ ツテリ | 1 | |
| 13 | 2M0-82129-00 | カハ ^ニ ー、ハ ^ニ ツテリ | 1 | |
| 14 | 447-82115-01 | ワイヤ、フ ^ニ ラスリート ^ニ | 1 | |
| 15 | 447-82119-00 | カハ ^ニ ー、リート ^ニ ワイヤ | 1 | |
| 16 | 447-82128-00 | ク ^ニ ロメツト | 1 | |
| 17 | 447-82116-00 | ワイヤ、マイナスリート ^ニ | 1 | |
| 18 | 97301-06012 | ホルト | 1 | |
| 19 | 92901-06100 | ワツシヤ、スフ ^ニ リンク ^ニ | 1 | |
| 20 | 2K1-82508-80 | メインスイツチアセンブ ^リ | 1 | |
| 21 | 97301-06015 | ホルト | 2 | |
| 22 | 92902-06600 | ワツシヤ | 2 | |
| 23 | 4E3-82590-40 | ワイヤハーネスアセンブ ^リ | 1 | |
| 24 | 1A0-82161-00 | ・フユース ^ニ (12V-20A) | 1 | |
| 25 | 1A0-82151-00 | ・フユース ^ニ (12V-10A) | 3 | |
| 26 | 447-82591-00 | ハ ^ニ ント ^ニ | 4 | |
| 27 | 435-13474-00 | ハ ^ニ ント ^ニ | 1 | |
| 28 | 3G1-82305-10 | イク ^ニ ナイタユニットアセンブ ^リ | 1 | |

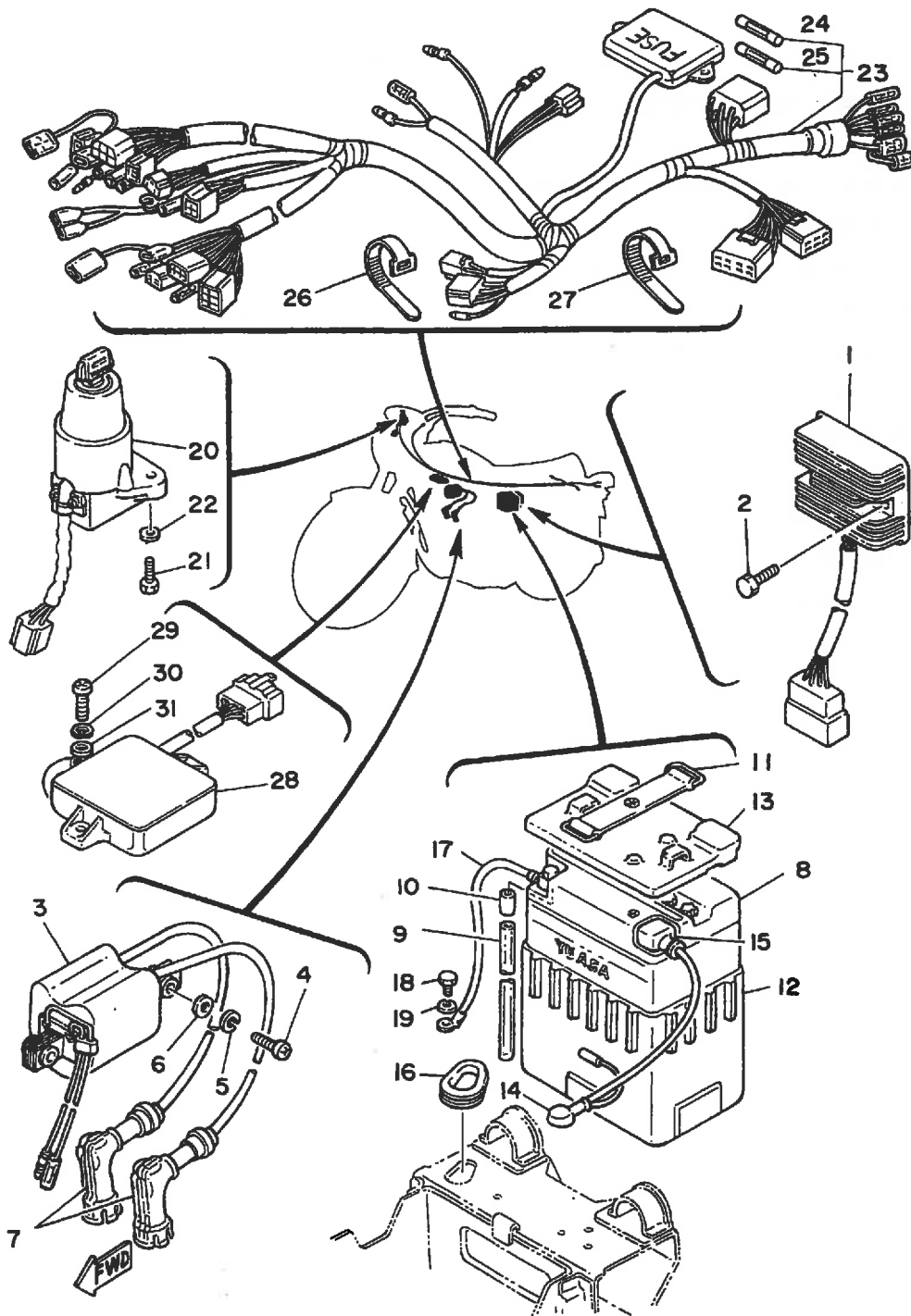

FIG. 40 エレクトリカル 1

| 見出 番号 | 部品番号 | 部 品 名 | 個 数 | 摘 要 |
|----------|-------------|--|-----|-----|
| 29 | 92501-06025 | スクリュ, ハ ^o ンヘツト ^o | 2 | |
| 30 | 92901-06100 | ワツシヤ, スフ ^o リンク ^o | 2 | |
| 31 | 90201-06067 | ワツシヤ, フ ^o レート | 2 | |

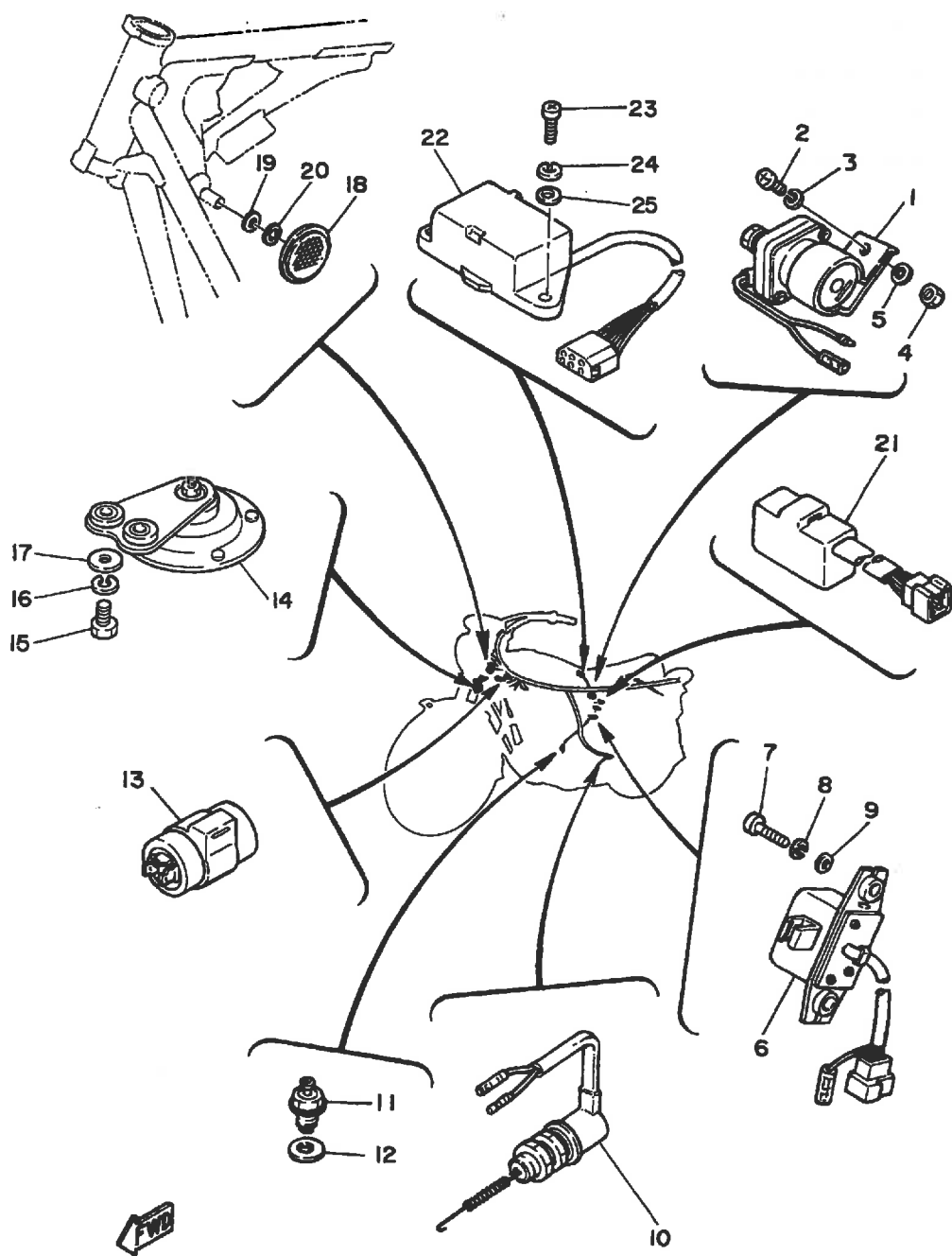

FIG. 41 エレクトリカル 2

| 見出 番号 | 部品番号 | 部 品 名 | 個 数 | 摘 要 |
|----------|--------------|--|-----|-----|
| 1 | 447-81940-10 | スタータスイッチアセンブ ^リ | 1 | |
| 2 | 92501-06015 | スクリュ, ハ ^ン ヘツト ^ス | 1 | |
| 3 | 92901-06100 | ワツシヤ, スフ ^ス リンク ^ス | 1 | |
| 4 | 95301-06700 | ナツト | 2 | |
| 5 | 92901-06100 | ワツシヤ, スフ ^ス リンク ^ス | 2 | |
| 6 | 447-81950-10 | リレーアセンブ ^リ | 1 | |
| 7 | 92501-06025 | スクリュ, ハ ^ン ヘツト ^ス | 2 | |
| 8 | 92901-06100 | ワツシヤ, スフ ^ス リンク ^ス | 2 | |
| 9 | 90201-06052 | ワツシヤ, フ ^ス レート | 2 | |
| 10 | 533-82530-00 | ストツフ ^ス スイッチアセンブ ^リ | 1 | |
| 11 | 3G1-82540-00 | ニュートラルスイッチアセンブ ^リ | 1 | |
| 12 | 90201-12790 | ワツシヤ, フ ^ス レート | 1 | |
| 13 | 447-83350-70 | フラツシヤリレーアセンブ ^リ | 1 | |
| 14 | 4E3-83371-50 | ホ ^ン | 1 | |
| 15 | 97301-08025 | ホ ^ル ト | 2 | |
| 16 | 92901-08100 | ワツシヤ, スフ ^ス リンク ^ス | 2 | |
| 17 | 90201-08107 | ワツシヤ, フ ^ス レート | 2 | |
| 18 | 2N8-85111-00 | リフレクタ, フロント 1 | 2 | |
| 19 | 92901-05200 | ワツシヤ, フ ^ス レーン | 2 | |
| 20 | 92901-05100 | ワツシヤ, スフ ^ス リンク ^ス | 2 | |
| 21 | 371-83581-00 | リレー | 1 | |
| 22 | 1T3-84308-00 | リサ ^ー フ ^ス ライテイング ^ス ユニツトアセンブ ^リ | 1 | |
| 23 | 92501-06018 | スクリュ, ハ ^ン ヘツト ^ス | 2 | |
| 24 | 92901-06100 | ワツシヤ, スフ ^ス リンク ^ス | 2 | |
| 25 | 92901-06600 | ワツシヤ, フ ^ス レート | 2 | |

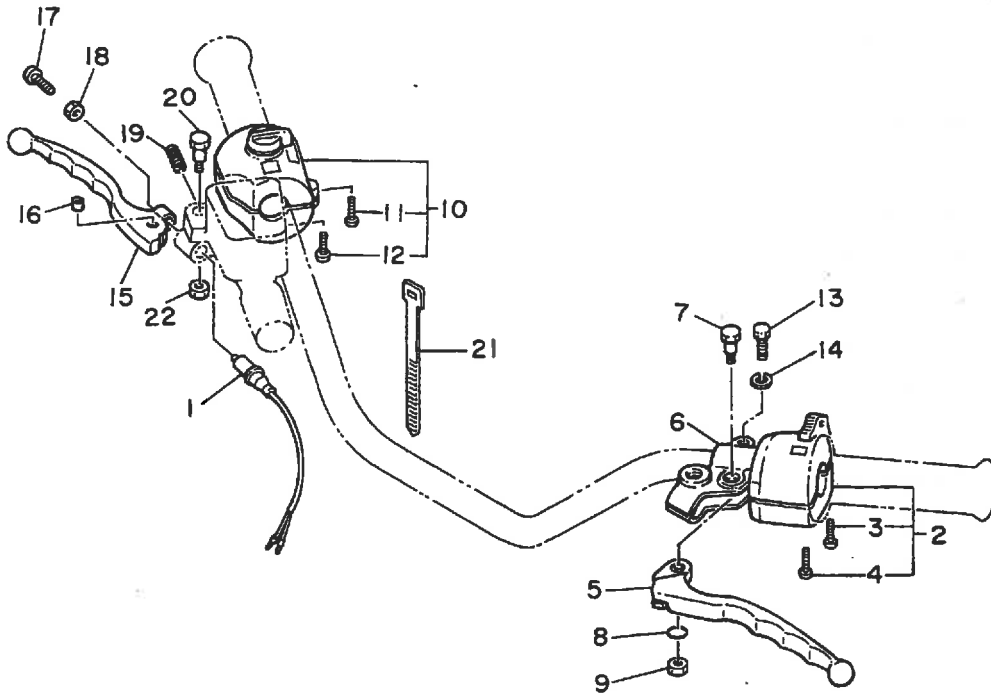

FIG. 42 ハント[®]ルスイッチ。レハ[®]ー

| 見出 番号 | 部品番号 | 部 品 名 | 個 数 | 摘 要 |
|----------|-----------------|---|-----|------------------------|
| 1 | 1A0-83980-30 | フロントストツフ [®] スイッチアセンブ [®] リ | 1 | |
| 2 | 2M1-83972-40-98 | スイツチ, ハント [®] ル 4 | 1 | ツヤケシフ [®] ラツク |
| 3 | 98501-05030 | 。スクリュ, ハ [®] ンヘツト [®] | 1 | |
| 4 | 98501-05035 | 。スクリュ, ハ [®] ンヘツト [®] | 1 | |
| 5 | 2H7-83912-00 | レハ [®] ー 1 | 1 | |
| 6 | 341-82911-00 | ホルタ [®] , レハ [®] ー 1 | 1 | |
| 7 | 2H7-83945-00 | ホ [®] ルト, レハ [®] ー | 1 | |
| 8 | 93210-11368 | □ーリンク [®] | 1 | |
| 9 | 95601-06100 | ナツト, u | 1 | |
| 10 | 2M1-83963-40-98 | スイツチ, ハント [®] ル 3 | 1 | ツヤケシフ [®] ラツク |
| 11 | 98501-05030 | 。スクリュ, ハ [®] ンヘツト [®] | 1 | |
| 12 | 98501-05040 | 。スクリュ, ハ [®] ンヘツト [®] | 1 | |
| 13 | 97306-06022 | ホ [®] ルト | 1 | |
| 14 | 92906-06100 | ワツシヤ, スフ [®] リンク [®] | 1 | |
| 15 | 2H7-83922-00 | レハ [®] ー2 | 1 | |
| 16 | 90386-08094 | フ [®] ツシュ | 1 | |
| 17 | 90149-06131 | スクリュ | 1 | |
| 18 | 90170-06010 | ナツト | 1 | |
| 19 | 90501-10312 | スフ [®] リンク [®] , コンフ [®] レツシヨン | 1 | |
| 20 | 90109-06465 | ホ [®] ルト | 1 | |
| 21 | 437-83936-00 | ハ [®] ント [®] , スイツチコート [®] | 4 | |
| 22 | 95601-06100 | ナツト, u | 1 | |

索引表

索引 (品 番)

| 部 品 番 号 | 見出番号 | 部 品 番 号 | 見出番号 | 部 品 番 号 | 見出番号 |
|-----------------|-------|--------------|-------|--------------|------|
| 535-W0041-60 | 34- 2 | 256-12116-01 | 5- 5 | 537-14186-00 | 8-29 |
| 3H5-W0045-01 | 31- 5 | 256-12117-01 | 5- 6 | 3L1-14190-20 | 8-30 |
| 1J3-W0047-00 | 31-10 | 341-12118-00 | 5- 7 | 2L1-14191-00 | 8-47 |
| 1J3-W0048-00 | 31- 9 | 341-12119-02 | 5- 8 | 620-14231-25 | 8-24 |
| 1U3-W2472-00 | 29- 1 | 341-12121-01 | 5- 2 | 620-14231-26 | 8-24 |
| 256-00001-01 | 6- 1 | 256-12151-00 | 5- 9 | 620-14231-27 | 8-24 |
| 2F0-11110-00 | 1- 1 | 256-12156-01 | 5-10 | 3G1-14411-00 | 7-10 |
| 341-11133-11 | 1- 4 | 583-12159-00 | 5-11 | 3G1-14421-00 | 7-21 |
| 341-11134-11 | 1- 5 | 3G1-12170-00 | 4- 1 | 3G1-14422-00 | 7-13 |
| 447-11135-00 | 1-15 | 584-12211-00 | 4-18 | | 7-24 |
| 256-11146-00 | 1-35 | 306-12213-01 | 4-19 | 3G1-14431-00 | 7-14 |
| 256-11157-03 | 1-34 | 341-12217-04 | 4-14 | | 7-25 |
| 256-11158-01 | 1-41 | 447-12220-00 | 4- 9 | 3G1-14451-00 | 7-11 |
| 3G1-11165-00 | 1-16 | 256-12231-01 | 4- 6 | | 7-22 |
| 3G1-11166-00 | 1-22 | 2H0-12232-00 | 4-15 | 3G1-14452-00 | 7-15 |
| 3G1-11168-01 | 1-14 | 256-13161-01 | 6-26 | | 7-26 |
| 256-11169-01 | 1-17 | 256-13165-02 | 6-27 | 3G1-14453-00 | 7-18 |
| 306-11181-00 | 2- 8 | 256-13310-02 | 6- 3 | | 7-29 |
| 447-11185-00 | 1-24 | 256-13314-02 | 6- 4 | 3G1-14463-00 | 7-32 |
| 447-11186-00 | 1-28 | 256-13316-02 | 6- 2 | 3G1-14468-00 | 7-12 |
| 256-11199-00 | 1- 8 | 256-13324-01 | 6-12 | | 7-23 |
| 306-11310-01 | 2- 1 | 256-13325-00 | 6- 8 | 3F7-14589-00 | 8-13 |
| 256-11351-01 | 2- 3 | 256-13411-01 | 6-14 | 583-14589-00 | 8-50 |
| 256-11395-02 | 2- 6 | 256-13414-00 | 6-15 | 447-14610-03 | 9- 1 |
| 447-11400-01 | 3- 1 | 256-13417-00 | 6-16 | 447-14620-03 | 9- 2 |
| 256-11412-01 | 3- 2 | 256-13441-00 | 6-20 | 4E3-14711-00 | 9- 7 |
| 256-11422-01 | 3- 3 | 256-13445-00 | 6-21 | 371-14713-00 | 9-12 |
| 256-11432-02 | 3- 4 | 435-13474-00 | 40-27 | 371-14714-03 | 9-11 |
| 306-11442-03 | 3- 5 | 256-13495-00 | 6-22 | 4E3-14721-00 | 9- 8 |
| 447-11549-01 | 3-12 | 3G1-13556-00 | 7- 7 | 4E3-14900-00 | 8- 1 |
| 256-11561-00 | 3-11 | 3G1-13564-00 | 7- 2 | 4E3-14901-00 | 8- 2 |
| | | 1J7-13569-00 | 7- 4 | 4E3-14902-00 | 8- 3 |
| 447-11610-00 | 3-25 | 3G1-13586-00 | 7- 1 | 3F7-14905-00 | 8-53 |
| 447-11610-10 | 3-25 | 3G1-13594-00 | 7- 6 | 3F7-14918-00 | 8-16 |
| 447-11610-20 | 3-25 | 3G1-13596-00 | 7- 3 | 256-14919-00 | 8-15 |
| 447-11610-30 | 3-25 | 360-14116-10 | 8-18 | 3F7-14922-00 | 8-39 |
| 447-11610-40 | 3-25 | 3F7-14133-00 | 8-34 | 3L1-14923-00 | 8- 7 |
| 447-11631-01-96 | 3-24 | 3F7-14134-00 | 8- 6 | 3G1-14933-00 | 8- 9 |
| 447-11631-01-97 | 3-24 | 3F7-14135-00 | 8-40 | 3F7-14934-00 | 8-38 |
| 447-11633-00 | 3-26 | 256-14142-42 | 8-20 | 584-14934-00 | 8-36 |
| 447-11635-01 | 3-24 | 2H0-14146-00 | 8-28 | 3F7-14936-00 | 8-12 |
| 447-11636-01 | 3-24 | 214-14147-00 | 8-48 | 256-14937-00 | 8-37 |
| 447-11637-01 | 3-24 | 3H1-14147-00 | 8- 4 | 3H5-14940-00 | 8-17 |
| 447-11638-01 | 3-24 | 8F2-14147-00 | 8-31 | 3G5-14941-90 | 8-22 |
| 447-11651-00 | 3- 8 | 137-14153-00 | 8-23 | 256-14944-26 | 8-46 |
| 256-11681-00 | 3- 6 | 3F7-14171-00 | 8-43 | 3F7-14952-00 | 8-14 |
| 306-11681-00 | 3- 7 | 3F7-14173-00 | 8-42 | 3G1-14958-01 | 8- 8 |
| 341-12111-03 | 5- 1 | 3F7-14174-00 | 8-41 | 3H1-14962-00 | 8- 5 |

索引 (品番)

| 部 品 番 号 | 見出番号 | 部 品 番 号 | 見出番号 | 部 品 番 号 | 見出番号 |
|-----------------|-------|-----------------|-------|-----------------|-------|
| 3G1-14977-00 | 8-49 | 256-15673-00 | 15- 3 | 256-18101-02 | 21- 1 |
| 3U6-14981-06 | 8-26 | 256-16111-00 | 17-18 | 1J7-18111-01-93 | 21-10 |
| 3F7-14984-00 | 8-19 | 256-16150-02 | 17- 2 | 132-18113-01 | 21-11 |
| 3F7-14985-00 | 8-25 | 170-16164-00 | 17- 4 | 341-18140-00 | 20-19 |
| 3G1-14988-00 | 8-55 | | 17-16 | 256-18511-00 | 20- 9 |
| 3F7-14991-00 | 8-21 | 1T3-16301-00 | 17- 1 | 256-18512-00 | 20-10 |
| 584-14991-00 | 8-52 | | | 256-18513-00 | 20-11 |
| 584-14992-00 | 8-35 | 341-16321-13 | 17-10 | 256-18531-00 | 20-14 |
| 1J7-14994-00 | 8-32 | 256-16325-00 | 17- 9 | 306-18540-00 | 20- 1 |
| 306-15100-03 | 10- 1 | 341-16325-01 | 17-11 | 306-18546-00 | 20- 2 |
| 256-15351-00 | 6-31 | 1T3-16340-00 | 17-28 | 136-18547-00 | 20-22 |
| | 10-23 | 132-16346-00 | 17-34 | 168-18561-00 | 20- 6 |
| 256-15353-00 | 6-32 | 214-16347-01 | 17-29 | 256-18562-00 | 20-16 |
| | 10-24 | 341-16351-01 | 17-12 | 256-18565-00 | 20-17 |
| 2H7-15361-00 | 12- 2 | 256-16356-00 | 17-23 | 4E3-21110-00-33 | 22- 1 |
| 256-15362-02 | 10-21 | 447-16357-01 | 17-25 | 447-21149-00 | 24-16 |
| 256-15395-00 | 10-11 | 1T3-16370-00 | 17- 5 | 3G1-21170-01-33 | 24-15 |
| 584-15411-00 | 11- 1 | 341-16376-00 | 17-26 | 447-21268-01 | 23-12 |
| 256-15416-02 | 12- 9 | 2H7-16383-00 | 17- 7 | 447-21314-00 | 22- 2 |
| 256-15417-01 | 11- 8 | 2H7-16384-00 | 17- 6 | 447-21315-00 | 22- 3 |
| 4E3-15421-00 | 12- 1 | 1T3-16385-00 | 17- 8 | 256-21316-01 | 22- 4 |
| 256-15425-00 | 11- 6 | 214-16389-00 | 17-30 | 256-21317-01 | 22- 5 |
| 306-15431-00 | 16-24 | 256-16396-01 | 17-37 | 447-21318-00-33 | 22- 6 |
| 256-15451-00 | 12- 3 | 256-17121-01 | 18-10 | 447-21319-00 | 22- 7 |
| 306-15452-00 | 16-25 | 256-17131-04 | 18- 5 | 447-21344-00 | 24-17 |
| 256-15456-00 | 12-10 | 256-17141-02 | 18- 2 | 447-21387-00 | 22- 8 |
| 306-15461-00 | 11- 2 | 341-17151-04 | 18- 6 | 1T3-21510-00-93 | 23- 1 |
| 306-15512-00 | 16-16 | 306-17211-00 | 18-24 | 1A0-21518-00 | 23- 4 |
| 306-15513-00 | 16-11 | 256-17221-02 | 18-16 | 4E3-21510-00-93 | 23- 5 |
| 306-15514-00 | 16-12 | 256-17231-04 | 18-20 | 447-21629-01 | 23-11 |
| 306-15515-00 | 16- 5 | 256-17236-00-10 | 18-17 | 447-21638-00 | 23- 6 |
| 447-15516-00 | 16- 3 | | 18-21 | 168-21639-00 | 23- 8 |
| 306-15517-00 | 16-17 | 256-17236-00-12 | 18-17 | 2F0-21645-00 | 23- 7 |
| 306-15521-00 | 16-15 | | 18-21 | 4E3-21668-00 | 23-18 |
| 306-15522-00 | 16-10 | 256-17241-02 | 18-23 | 4E3-21711-00-2J | 24- 1 |
| 306-15524-00 | 16- 1 | 256-17251-04 | 18-19 | 447-21714-01 | 24- 8 |
| 447-15531-00 | 16-13 | 306-17411-02 | 18- 1 | 447-21717-00 | 24-11 |
| 306-15532-00 | 16-19 | 256-17421-02 | 18-15 | 4E3-21721-00-2J | 24- 2 |
| 306-15562-00 | 16- 7 | 168-17424-00 | 18-30 | 256-21729-00 | 24-20 |
| 306-15563-00 | 16- 8 | 137-17427-00-09 | 18-11 | 256-21747-00 | 24-21 |
| 306-15571-00 | 16-18 | | 18-28 | 447-21747-00 | 24-12 |
| 156-15618-01 | 15-14 | 256-17461-71 | 18-33 | 4E3-21781-00 | 24- 3 |
| 2M0-15620-01-93 | 15-13 | 447-17467-02 | 18-36 | 4E3-21782-00 | 24- 4 |
| 2M0-15621-00 | 15-15 | 256-17811-01 | 19- 1 | 4E3-21783-00 | 24- 5 |
| 306-15641-00 | 15- 4 | 256-17831-00 | 19- 9 | 447-22110-00-33 | 25- 1 |
| 256-15654-00 | 15- 2 | 256-17837-00 | 19- 8 | 156-22127-00 | 25- 7 |
| 256-15660-02 | 15- 1 | 256-17841-01 | 19- 7 | 447-22128-00 | 25- 4 |
| 256-15664-00 | 15- 9 | 256-17848-00 | 19- 4 | 447-22141-00 | 25- 5 |

索引 (品 番)

| 部 品 番 号 | 見出番号 | 部 品 番 号 | 見出番号 | 部 品 番 号 | 見出番号 |
|-----------------|-------|-----------------|-------|-----------------|-------|
| 341-22177-00 | 25-10 | 2F0-24161-10 | 28- 3 | 3H5-25827-00 | 31-12 |
| 341-22184-00 | 25- 3 | 2F0-24162-10 | 28- 4 | 3H5-25828-00 | 31-13 |
| 1T3-22210-21 | 25-20 | 156-24181-00 | 28- 9 | 1J3-25831-00 | 31- 1 |
| 447-22211-21 | 25-22 | 256-24181-01 | 28- 5 | 3H5-25834-00 | 31- 3 |
| 1T3-22212-20 | 25-21 | 156-24186-00 | 35-24 | 1J3-25838-00 | 31- 7 |
| 341-22213-20 | 25-23 | 4E3-24240-00 | 28- 2 | 1J3-25845-01 | 31-11 |
| 447-22311-02-98 | 25-13 | 3G1-24500-02 | 28-14 | 341-25846-00 | 30- 9 |
| 4E3-23101-00 | 26- 1 | 2G2-24512-00 | 28-21 | 1L9-25847-00 | 30-10 |
| 2F0-23110-00 | 26- 8 | 3G1-24514-00 | 28-20 | 1J3-25850-11 | 34- 1 |
| 1T3-23111-50 | 26-23 | 2G2-24518-00 | 28-17 | 1J3-25852-10 | 34- 3 |
| 1T3-23114-50 | 26-14 | 2G2-24522-00 | 28-23 | 1J3-25854-01 | 34- 6 |
| 1T3-23116-51 | 26-19 | 2G2-24523-00 | 28-16 | 1J3-25855-01 | 34- 5 |
| 2M1-23118-00 | 26-31 | 2G2-24524-00 | 28-24 | 306-25862-00 | 34-13 |
| 122-23119-01 | 26-26 | 2G2-24525-00 | 28-18 | 1J3-25867-00 | 34- 7 |
| 4E3-23121-00-93 | 26-32 | 2G2-24534-00 | 28-15 | | |
| 4E3-23122-00 | 26-20 | 584-24602-00 | 28-27 | 1T3-25872-10 | 34-10 |
| 2F0-23126-00 | 26- 3 | 584-24641-00 | 28-28 | 1T3-25873-00 | 34-11 |
| 122-23129-00 | 26-15 | 584-24705-00 | 29-11 | 1J3-25875-02 | 34-19 |
| 4E3-23131-00-93 | 26-33 | 371-24726-01 | 29- 4 | 1J7-25885-01 | 34-12 |
| 4E3-23132-00 | 26-21 | 389-24726-00-33 | 29- 3 | 1J3-25917-00 | 31- 6 |
| 2F0-23136-00 | 26- 2 | 371-24728-01 | 29- 7 | 584-26111-00 | 33- 1 |
| 1T3-23141-50 | 26-13 | 1U3-24731-00 | 29- 2 | 2H7-26240-00 | 33- 3 |
| 447-23142-51 | 26-30 | 1L9-24741-00 | 29- 5 | 2H7-26241-00 | 33- 2 |
| 1T3-23144-50 | 26-11 | 1T3-25026-00 | 32-11 | 1T3-26290-01 | 33-10 |
| 1T3-23145-00 | 26- 4 | 341-25104-00 | 30-15 | 584-26311-00 | 33- 5 |
| 1T3-23146-50 | 26-18 | 341-25111-01 | 30- 1 | 447-26335-00 | 33- 7 |
| 341-23146-50 | 26- 5 | 152-25115-00 | 30- 7 | 1E6-26342-00 | 33-11 |
| 341-23156-50 | 26- 6 | 341-25118-00 | 30-24 | 1E6-26372-00 | 33-12 |
| 509-23158-L0 | 26-16 | 306-25136-00 | 30-18 | 1T5-26372-00 | 34-21 |
| 1T3-23163-51 | 26-17 | 341-25149-00 | 30- 8 | 584-26393-01 | 33- 6 |
| 341-23167-50 | 26-22 | 341-25181-01 | 30-19 | 1T3-27111-01 | 35- 1 |
| 1T3-23168-50 | 26-29 | 341-25190-01 | 30-17 | 278-27114-00 | 29- 6 |
| 2F0-23170-00 | 26- 9 | 256-25304-00 | 32-24 | 371-27114-00 | 9-17 |
| 1W1-23173-L0 | 26-10 | 256-25311-00 | 32- 1 | 533-27211-01-93 | 35- 5 |
| 278-23181-50 | 26-25 | 256-25315-00 | 32- 7 | 533-27212-00 | 35- 6 |
| 2M0-23340-00-33 | 26-12 | 447-25330-01 | 32-13 | 447-27231-02 | 35- 7 |
| 256-23411-00 | 27- 2 | 1T3-25351-00 | 32-15 | 1T3-27311-00 | 35-21 |
| 256-23412-00 | 27- 6 | 341-25355-00 | 32-16 | 1T3-27314-00 | 35-27 |
| 256-23413-00 | 27- 7 | 148-25359-00 | 32-18 | 1T3-27315-00 | 35-26 |
| 256-23414-00 | 27- 8 | 256-25367-00 | 32- 9 | 1T3-27322-00 | 35-25 |
| 136-23415-00 | 27- 3 | 1T3-25371-00 | 32-33 | 1T3-27410-00-33 | 35-28 |
| 1J7-23434-00 | 27-19 | 341-25381-00 | 32-43 | 1J7-27413-01 | 35-29 |
| 2M0-23435-00-98 | 27-10 | 341-25388-01 | 32-32 | | 35-36 |
| 360-23441-01-98 | 27-15 | 341-25389-00 | 32-31 | 256-27414-00 | 35-40 |
| 1E6-23442-00 | 27-16 | 156-25398-00 | 30-16 | 1T3-27420-00-33 | 35-34 |
| 164-23462-00 | 27- 1 | | 32-25 | 447-27431-00 | 35-51 |
| 341-23469-00 | 27-18 | 256-25412-00 | 32-27 | 584-27432-00 | 35-50 |
| 4E3-24110-00-01 | 28- 1 | 256-25432-20-33 | 32-26 | 447-27433-00 | 35-46 |
| | | 256-25433-20-33 | 32-26 | | 35-52 |
| | | 256-25434-20-33 | 32-26 | 447-27441-00 | 35-45 |
| | | 256-25436-20-33 | 32-26 | 584-27442-00 | 35-44 |
| | | 3H5-25810-02 | 31- 4 | 1T3-27451-00 | 35-33 |

索引 (品番)

| 部 品 番 号 | 見出番号 | 部 品 番 号 | 見出番号 | 部 品 番 号 | 見出番号 |
|-----------------|-------|-----------------|-------|-----------------|-------|
| 1T3-27461-00 | 35-35 | 3G1-82540-00 | 41-11 | 2H7-83945-00 | 42- 7 |
| 447-28100-12 | 24-23 | 4E3-82590-40 | 40-23 | 2M1-83963-40-98 | 42-10 |
| 156-28189-00 | 39-20 | 447-82591-00 | 40-26 | 2M1-83972-40-98 | 42- 2 |
| 611-45567-00-01 | 15- 7 | 341-82911-00 | 42- 6 | 1A0-83980-30 | 42- 1 |
| 611-45567-00-03 | 15- 7 | 341-83310-72-93 | 36- 3 | 214-84153-60 | 38-25 |
| 611-45567-00-05 | 15- 7 | 256-83311-70 | 36- 6 | 1T3-84308-00 | 41-22 |
| 3G5-81600-10 | 13- 1 | | 36-15 | 2M1-84310-00 | 38- 1 |
| 3G5-81610-10 | 13- 3 | 341-83312-70 | 36- 4 | 371-84312-00 | 38-20 |
| 256-81611-11 | 13-15 | | 36-13 | 341-84315-40 | 38- 2 |
| 3G1-81613-10 | 13-16 | 341-83313-70 | 36- 5 | 2M0-84318-00 | 38-27 |
| 256-81614-10 | 13- 4 | | 36-14 | 341-84320-00 | 38- 5 |
| 256-81615-00 | 22-22 | 366-83316-00 | 36- 2 | 447-84322-60 | 38- 4 |
| 3G1-81632-10 | 13- 7 | | 36-19 | 584-84330-62-33 | 38-22 |
| 3G1-81650-10 | 13- 2 | 256-83321-00 | 36- 1 | 447-84331-61 | 38-16 |
| 3G1-81671-10 | 13-11 | | 36-18 | 447-84332-60 | 38-17 |
| 306-81800-12 | 14- 1 | 1E5-83330-20-93 | 36-12 | 198-84334-60 | 38-18 |
| 306-81811-10 | 14- 3 | 341-83333-70 | 36- 7 | 584-84338-60 | 38-24 |
| 306-81812-10 | 14- 4 | | 36-16 | 584-84344-60 | 38-13 |
| 306-81823-10 | 14-13 | 447-83336-01 | 36-21 | 584-84345-60 | 38-23 |
| 306-81825-10 | 14- 5 | 447-83350-70 | 41-13 | 584-84392-60 | 38-10 |
| 306-81826-10 | 14-10 | 341-83367-00 | 36- 8 | 584-84393-60 | 38-11 |
| 306-81827-10 | 14- 7 | 360-83367-00 | 36-17 | 584-84394-61 | 38- 6 |
| 306-81828-10 | 14- 9 | 4E3-83371-50 | 41-14 | 447-84395-60 | 38- 3 |
| 306-81829-10 | 14-11 | 2J2-83507-00 | 37-26 | 341-84397-61 | 38-19 |
| 306-81840-10 | 14-15 | 2J2-83508-00 | 37-27 | 584-84398-60 | 38- 7 |
| 306-81850-11 | 14- 2 | 4E3-83509-00 | 37-25 | 584-84399-60 | 38-12 |
| 306-81862-10 | 14-12 | 3H3-83513-00 | 37-16 | 2A2-84710-60 | 39- 1 |
| 306-81893-10 | 14- 8 | 123-83516-21 | 37- 3 | 2A2-84711-60 | 39- 2 |
| 447-81940-10 | 41- 1 | | 37- 6 | 1A0-84712-60 | 39- 7 |
| 447-81950-10 | 41- 6 | | 37- 8 | 256-84714-61 | 39- 3 |
| 3G1-81960-50 | 40- 1 | | 38-21 | 1A0-84717-00 | 39-17 |
| 447-82110-T0 | 40- 8 | 2M0-83519-00 | 37-28 | 1A0-84721-60 | 39- 5 |
| 447-82115-01 | 40-14 | 3J3-83520-01 | 37- 7 | 1A0-84723-60 | 39- 4 |
| 447-82116-00 | 40-17 | 584-83523-00 | 37-15 | 1A0-84724-60 | 39- 6 |
| 447-82119-00 | 40-15 | 4E3-83536-00 | 37- 4 | 1A0-84726-60 | 39- 9 |
| 3G1-82122-00 | 40-12 | 3U6-83540-F0 | 37- 5 | 2A2-84751-60-33 | 39-10 |
| 447-82128-00 | 40-16 | 584-83541-00 | 37-31 | 2A2-84753-01 | 39-11 |
| 2M0-82129-00 | 40-13 | 584-83546-00 | 37- 9 | 2H7-84754-00 | 39- 8 |
| 120-82131-00 | 40-11 | 341-83550-01 | 37-36 | 2N8-85111-00 | 41-18 |
| 1A0-82151-00 | 40-25 | 447-83560-01 | 37-37 | 90101-06091 | 20-18 |
| 1A0-82161-00 | 40-24 | 4E3-83568-00 | 37-23 | 90101-06291 | 32-17 |
| 3G1-82305-10 | 40-28 | 2G2-83569-A0 | 37-24 | 90101-06304 | 29- 8 |
| 3G1-82310-60 | 40- 3 | 584-83578-71 | 37- 2 | 90101-08034 | 32-34 |
| 878-82361-00 | 28-35 | 4E3-83580-50 | 37- 1 | 90101-08477 | 31- 2 |
| 256-82370-00 | 40- 7 | 371-83581-00 | 41-21 | 90101-10308 | 31-14 |
| 2K1-82508-80 | 40-20 | 2H7-83912-00 | 42- 5 | 90105-08145 | 31- 8 |
| 371-82519-00 | 36- 9 | 2H7-83922-00 | 42-15 | 90105-10007 | 32-28 |
| 533-82530-00 | 41-10 | 437-83936-00 | 42-21 | 90105-10039 | 22-16 |

索引 (品 番)

| 部 品 番 号 | 見出番号 | 部 品 番 号 | 見出番号 | 部 品 番 号 | 見出番号 |
|-------------|-------|-------------|-------|-------------|-------|
| 90105-10041 | 22-18 | 90170-08157 | 32-41 | 90201-14220 | 21- 8 |
| 90105-10043 | 22-14 | 90170-08158 | 32-38 | 90201-14577 | 32-19 |
| 90105-10044 | 22-15 | 90170-08173 | 5-12 | 90201-15239 | 23- 9 |
| 90105-10058 | 9-14 | 90170-10038 | 21- 6 | 90201-16579 | 17-19 |
| 90105-14102 | 27- 5 | 90170-12064 | 3-20 | 90201-17256 | 15-18 |
| 90106-10025 | 25-27 | 90170-14076 | 3-23 | 90201-17257 | 16- 6 |
| 90106-10029 | 22-17 | 90170-14174 | 25- 9 | 90201-20266 | 18-25 |
| 90109-06076 | 19- 5 | 90170-18221 | 17-20 | 90201-25287 | 18- 3 |
| 90109-06181 | 20-20 | 90171-14006 | 30-22 | | 18- 7 |
| 90109-06465 | 39-12 | 90171-18008 | 32-45 | 90201-25290 | 15-10 |
| | 42-20 | 90176-08019 | 10-19 | | 17-15 |
| 90109-06468 | 35-16 | 90176-10008 | 1- 9 | 90202-06010 | 28-26 |
| 90109-06489 | 39-13 | 90176-10009 | 25-26 | 90206-12034 | 16-22 |
| 90109-06558 | 40- 2 | 90176-10013 | 35-43 | 90208-18025 | 17-22 |
| 90109-08338 | 32-37 | 90176-18021 | 4-22 | 90209-06044 | 24-13 |
| 90109-08374 | 32-36 | 90179-06176 | 35-15 | 90209-08028 | 36-20 |
| 90109-08393 | 14-16 | 90179-08148 | 33- 8 | 90209-08098 | 36-22 |
| 90109-10268 | 35- 2 | 90179-08179 | 17-36 | 90209-12151 | 27-20 |
| 90109-10349 | 23-10 | 90179-18274 | 4-24 | 90209-18070 | 35-47 |
| 90109-16392 | 20-25 | 90179-22022 | 18-34 | | 35-53 |
| 90109-18580 | 4-16 | 90179-25033 | 27- 4 | 90209-26014 | 3-10 |
| 90113-08021 | 17-35 | 90185-08054 | 22-11 | 90210-10004 | 1-10 |
| 90116-06017 | 1-30 | | 26-27 | 90215-07164 | 25-19 |
| 90116-06238 | 1-33 | 90185-10035 | 22-20 | 90215-10105 | 21- 5 |
| 90116-08047 | 10- 8 | | 35- 4 | 90215-14055 | 25- 6 |
| 90116-08055 | 10-10 | 90185-10060 | 22-21 | 90215-19139 | 17-21 |
| 90116-08064 | 10- 5 | 90185-12046 | 35-56 | 90215-26024 | 18-35 |
| 90116-08066 | 10- 9 | 90201-05031 | 37-13 | 90240-06005 | 17-31 |
| 90116-08150 | 1-25 | 90201-06042 | 35-31 | 90240-08013 | 35-10 |
| 90116-08196 | 10- 4 | | 35-38 | 90243-08006 | 35-32 |
| 90116-08199 | 10- 7 | 90201-06052 | 41- 9 | | 35-39 |
| 90116-08232 | 10- 6 | 90201-06063 | 24-14 | 90249-03123 | 28-31 |
| 90116-08261 | 26- 7 | 90201-06066 | 25-17 | 90249-08122 | 20-12 |
| 90116-10108 | 2- 5 | 90201-06067 | 23-15 | 90249-12008 | 35-14 |
| 90116-10195 | 9- 4 | | 37-33 | 90280-03023 | 6- 9 |
| 90119-08012 | 26-24 | | 38-36 | 90280-04005 | 3-18 |
| 90123-08046 | 33- 9 | | 40-31 | 90282-07023 | 3-21 |
| 90149-06008 | 28-25 | 90201-06075 | 28- 6 | 90338-09012 | 34-20 |
| 90149-06009 | 4-10 | 90201-08083 | 35-11 | 90338-12044 | 1-38 |
| 90149-06102 | 17-14 | 90201-08107 | 41-17 | 90340-18017 | 5-13 |
| 90149-06131 | 42-17 | 90201-08544 | 26-28 | 90386-07043 | 40-10 |
| 90149-10018 | 21- 4 | 90201-10118 | 34-19 | 90386-08094 | 42-16 |
| 90149-10019 | 6-25 | 90201-10131 | 1-11 | 90386-22029 | 25- 2 |
| 90152-04006 | 28-10 | 90201-10142 | 25-24 | 90387-06249 | 37-34 |
| 90152-05005 | 38-26 | 90201-10149 | 27-22 | 90387-06388 | 38-31 |
| 90153-06008 | 35-20 | 90201-10437 | 35-41 | 90387-07390 | 23-14 |
| 90170-06010 | 42-18 | 90201-12790 | 41-12 | | 24- 6 |
| 90170-06184 | 35-18 | 90201-13502 | 35-57 | | 25-15 |

索引 (品 番)

| 部 品 番 号 | 見出番号 | 部 品 番 号 | 見出番号 | 部 品 番 号 | 見出番号 |
|-------------|-------|-------------|-------|-------------|-------|
| 90387-07549 | 7-39 | 90480-15061 | 39-18 | 91609-25015 | 24-10 |
| | 38-29 | 90501-06583 | 28-12 | 91701-05055 | 29- 9 |
| 90387-07717 | 7-38 | 90501-07031 | 6-23 | 91701-06035 | 35-48 |
| 90387-12093 | 16-21 | 90501-08545 | 1-20 | | 35-54 |
| 90387-17433 | 30-20 | 90501-10068 | 20-23 | 91830-22016 | 10- 2 |
| 90387-20166 | 32- 8 | 90501-10245 | 35-13 | | 11- 3 |
| 90387-20176 | 32-10 | 90501-10312 | 42-19 | | 12- 4 |
| 90387-20444 | 32-44 | 90501-14095 | 4-17 | 91830-24016 | 1- 3 |
| 90387-22660 | 33- 4 | 90501-15091 | 15-16 | | 2- 4 |
| 90387-30200 | 18-32 | 90501-15409 | 16- 2 | | 2-13 |
| 90401-10004 | 6-29 | 90501-18205 | 24- 9 | 92501-04008 | 37-20 |
| 90401-10034 | 34-17 | 90501-23142 | 17-13 | 92501-06008 | 22-23 |
| 90413-13006 | 1-21 | 90501-29284 | 5- 3 | 92501-06015 | 4-11 |
| 90430-06014 | 4- 8 | 90501-42286 | 5- 4 | | 41- 2 |
| | 12- 8 | 90506-06095 | 7-19 | 92501-06018 | 16-20 |
| | 19- 6 | | 7-30 | | 41-23 |
| 90430-08143 | 10-20 | 90506-08007 | 21- 2 | 92501-06020 | 6- 7 |
| 90430-10027 | 6-30 | 90506-10022 | 20-21 | | 16-14 |
| 90430-11033 | 2- 7 | 90506-10023 | 17-33 | 92501-06025 | 40-29 |
| 90430-14043 | 6-28 | 90506-23046 | 35- 8 | | 41- 7 |
| 90430-16047 | 20-24 | 90506-50064 | 35- 3 | 92501-06030 | 7-36 |
| 90430-18130 | 4-25 | 90507-20002 | 32-14 | | 40- 4 |
| 90430-29050 | 10-22 | 90507-29009 | 35-23 | 92501-06045 | 7-16 |
| 90430-38054 | 9- 3 | 90508-20023 | 35-30 | | 7-27 |
| 90445-08048 | 40- 9 | | 35-37 | 92501-06075 | 13-20 |
| 90445-09488 | 28-33 | 90508-32053 | 21- 3 | 92701-06015 | 1-37 |
| 90445-10453 | 28-11 | 90508-32062 | 15- 6 | 92901-03100 | 8-11 |
| 90445-16416 | 1-19 | 90560-17126 | 30- 6 | 92901-04100 | 37-21 |
| 90460-46057 | 9-13 | 90560-20135 | 32- 6 | | 38-15 |
| 90460-53106 | 7- 9 | 90560-25048 | 15- 8 | 92901-04600 | 13-19 |
| 90460-64065 | 7-20 | 90560-25131 | 17-17 | | 37-22 |
| | 7-31 | 91316-06020 | 7- 8 | 92901-05100 | 8-45 |
| 90464-04014 | 39-19 | 91316-06025 | 1-18 | | 28-30 |
| 90467-08003 | 28-34 | | 11- 4 | | 38- 8 |
| 90467-09006 | 28-13 | | 12- 7 | | 41-20 |
| 90467-10039 | 7- 5 | | 12-11 | 92901-05200 | 41-19 |
| 90467-14015 | 1-23 | 91316-06040 | 11- 5 | 92901-05300 | 20- 7 |
| 90468-10050 | 29-10 | | 12- 6 | 92901-06100 | 4-12 |
| 90468-12006 | 27-24 | 91316-06075 | 12- 5 | | 4-13 |
| 90468-26044 | 15- 5 | 91316-08025 | 27-17 | | 6-11 |
| 90468-29062 | 16- 4 | 91401-10010 | 17-32 | | 6-18 |
| 90480-10068 | 32-12 | 91401-16012 | 35-49 | | 7-35 |
| 90480-14102 | 23-13 | | 35-55 | | 7-37 |
| | 24- 7 | 91401-20012 | 35-12 | | 22-24 |
| | 25-14 | 91401-20015 | 32-42 | | 23-17 |
| | 38-30 | 91401-25025 | 20-13 | | 24-19 |
| 90480-14104 | 7-40 | 91401-30030 | 30-23 | | 28- 8 |
| 90480-14244 | 38-28 | 91401-40035 | 32-46 | | 35-17 |

索引 (品 番)

| 部 品 番 号 | 见出番号 | 部 品 番 号 | 见出番号 | 部 品 番 号 | 见出番号 |
|-------------|-------|-------------|-------|-------------|-------|
| 92901-06100 | 37-11 | 92902-04200 | 13-10 | 93313-32005 | 18-27 |
| | 37-32 | | 13-14 | 93313-32007 | 18-12 |
| | 38-34 | 92902-06100 | 13-21 | 93316-00501 | 4- 2 |
| | 39-16 | 92902-06600 | 40-22 | 93320-31501 | 20-15 |
| | 40- 5 | 92903-06100 | 35-19 | 93341-23504 | 17- 3 |
| | 40-19 | 92903-10100 | 9- 5 | 93390-00003 | 3-14 |
| | 40-30 | | 25-25 | 93410-17008 | 16- 9 |
| | 41- 3 | 92906-04100 | 37-18 | 93410-20021 | 18-26 |
| | 41- 5 | 92906-04600 | 37-19 | 93410-25017 | 15-11 |
| | 41- 8 | 92906-06100 | 34- 9 | | 18- 9 |
| | 41-24 | | 34-15 | 93410-32019 | 3-13 |
| 92901-06200 | 1-40 | | 42-14 | 93430-02001 | 28-32 |
| | 2-12 | 92906-06600 | 34-16 | 93430-12009 | 21- 9 |
| | 4-21 | | 37-35 | 93430-12022 | 15-19 |
| | 37-10 | 92906-08100 | 25-12 | 93440-25020 | 18- 4 |
| 92901-06600 | 1-32 | 92906-08600 | 27-14 | | 18- 8 |
| | 7-17 | 93101-17047 | 14- 6 | 93440-30015 | 18-18 |
| | 7-28 | 93101-25044 | 4- 3 | | 18-22 |
| | 40- 6 | 93102-08206 | 17-27 | 93440-52014 | 18-14 |
| | 41-25 | 93102-25064 | 15-12 | 93440-78011 | 3-16 |
| 92901-08100 | 14-18 | 93102-25121 | 3-17 | 93450-22027 | 3-27 |
| | 23- 3 | 93102-28022 | 30- 4 | 93501-04011 | 6-24 |
| | 32-39 | 93102-34095 | 16-23 | | 27- 9 |
| | 36-11 | 93102-35065 | 32- 4 | 93501-08001 | 8-51 |
| | 36-24 | 93104-07036 | 19- 3 | 93505-16006 | 15-17 |
| | 41-16 | 93104-27026 | 32- 3 | | 17-24 |
| 92901-08200 | 1-13 | 93105-40018 | 18-31 | 93603-14026 | 10-16 |
| | 2-10 | 93105-45017 | 30- 3 | | 20- 5 |
| | 10-15 | 93109-14010 | 21- 7 | 93603-17070 | 6- 5 |
| | 10-18 | 93210-11368 | 42- 8 | | 6-13 |
| | 14-19 | 93210-12152 | 1- 7 | 93604-08071 | 16-26 |
| | 39-14 | 93210-12154 | 19- 2 | 93604-10011 | 20- 3 |
| 92901-08600 | 1-27 | 93210-15151 | 1- 2 | 93604-12037 | 6- 6 |
| | 9-10 | 93210-17143 | 5-14 | 93604-14012 | 20- 4 |
| | 32-40 | 93210-21190 | 4-23 | 93605-12069 | 10- 3 |
| 92901-10100 | 9-16 | 93210-40040 | 24-22 | 93700-06004 | 25- 8 |
| | 22-13 | 93210-45150 | 1-36 | | 35- 9 |
| | 27-23 | 93210-62304 | 1-29 | 94135-19191 | 30-11 |
| | 31-15 | 93210-64297 | 7-33 | 94140-18190 | 32-20 |
| | 35-42 | 93210-82153 | 2- 2 | 94235-19087 | 30-12 |
| 92901-10200 | 31-16 | 93305-20504 | 18-13 | 94237-18120 | 32-21 |
| 92901-12100 | 3-19 | 93305-20602 | 18-29 | 94325-19027 | 30-13 |
| 92901-14100 | 3-22 | 93306-30306 | 30- 2 | 94340-18022 | 32-22 |
| 92901-14200 | 30-21 | 93306-30307 | 30- 5 | 94418-19145 | 30-14 |
| 92902-04100 | 13- 6 | 93306-30404 | 32- 5 | 94421-18146 | 32-23 |
| | 13- 9 | 93306-30507 | 32- 2 | 94500-02106 | 4- 4 |
| | 13-13 | 93306-30604 | 3-15 | 94562-19106 | 4- 4 |
| | 13-18 | 93310-62660 | 3- 9 | 94580-05104 | 32-29 |

索引 (品 番)

| 部 品 番 号 | 見出番号 | 部 品 番 号 | 見出番号 | 部 品 番 号 | 見出番号 |
|-------------|-------|-------------|-------|---------|------|
| 94600-02001 | 4- 5 | 97306-06040 | 37-29 | | |
| 94662-19001 | 4- 5 | 97306-08040 | 25-11 | | |
| 94680-05011 | 32-30 | 97313-06035 | 2-11 | | |
| 94703-00117 | 1- 6 | 97313-08055 | 10-13 | | |
| 95301-05600 | 38- 9 | 97321-06016 | 28- 7 | | |
| 95301-05800 | 37-14 | 97321-06020 | 21-12 | | |
| 95301-06600 | 6-10 | 97321-08030 | 15-20 | | |
| | 37-30 | 97321-08035 | 2- 9 | | |
| | 38-35 | | 14-17 | | |
| | 39-15 | 97321-08060 | 1-12 | | |
| 95301-06700 | 41- 4 | 97323-08075 | 10-12 | | |
| 95301-06800 | 37-12 | 97323-08090 | 10-14 | | |
| 95301-08600 | 10-17 | 97326-06025 | 34- 8 | | |
| | 36-10 | 97326-08055 | 27-12 | | |
| | 36-23 | 97326-08065 | 27-11 | | |
| 95301-08700 | 32-35 | 97602-03108 | 8-10 | | |
| 95301-10700 | 27-21 | 97801-05006 | 8-33 | | |
| 95303-06800 | 1-31 | 97801-06014 | 1-39 | | |
| 95303-08800 | 1-26 | | 8-54 | | |
| 95303-10800 | 9- 6 | 98501-04008 | 38-14 | | |
| 95306-08800 | 27-13 | 98501-05008 | 28-29 | | |
| 95601-06100 | 42- 9 | 98501-05012 | 17-38 | | |
| | 42-22 | 98501-05015 | 8-44 | | |
| 95821-08055 | 22- 9 | 98501-05030 | 42- 3 | | |
| 95821-08090 | 22-10 | | 42-11 | | |
| 95821-10025 | 22-12 | 98501-05035 | 42- 4 | | |
| 95821-10070 | 22-19 | 98501-05040 | 42-12 | | |
| 97301-06012 | 40-18 | 98501-05046 | 20- 8 | | |
| 97301-06015 | 40-21 | 98502-04006 | 8-27 | | |
| 97301-06016 | 24-18 | 98502-04008 | 13- 5 | | |
| 97301-06025 | 6-19 | | 13- 8 | | |
| | 7-34 | | 13-12 | | |
| | 16-27 | 98502-04012 | 13-17 | | |
| | 23-16 | 98503-05010 | 11- 7 | | |
| | 25-16 | 98506-04012 | 37-17 | | |
| | 38-32 | 98701-04010 | 14-14 | | |
| 97301-06030 | 38-33 | 98706-05035 | 34- 4 | | |
| 97301-06045 | 6-17 | 98901-06012 | 29-12 | | |
| 97301-08020 | 23- 2 | 98903-06020 | 1-42 | | |
| | 35-22 | | | | |
| 97301-08025 | 9- 9 | | | | |
| | 41-15 | | | | |
| 97301-10016 | 9-15 | | | | |
| 97303-06018 | 4-20 | | | | |
| 97303-06020 | 4- 7 | | | | |
| 97306-06020 | 25-18 | | | | |
| 97306-06022 | 42-13 | | | | |
| 97306-06025 | 34-14 | | | | |

索引 (部品名)

| 部 品 名 | 見出番号 |
|-------------------|-------|
| アーマチャーアセンブリ | 14- 2 |
| アーム, ハールフ ロツカ | 5- 9 |
| アクスル, トライフ | 18-15 |
| アクスル, ホイール | 30-19 |
| * | 32-43 |
| アクスル, メイン (13T) | 18- 1 |
| アタ フォタ | 19- 4 |
| アフ ソーパ | 16-18 |
| アンタ フ ラケツトコンパ リート | 26-12 |
| イク ナイタユニットアセンブリ | 40-28 |
| イク ニツシヨコンイルアセンブリ | 40- 3 |
| インナチューフ コンパ リート 1 | 26- 8 |
| ウェイ 3 | 1-21 |
| エキゾーストハ イフアセンブリ 1 | 9- 1 |
| エキゾーストハ イフアセンブリ 2 | 9- 2 |
| エレメント, エアクリーナー | 7-11 |
| * | 7-22 |
| エレメント, オイルクリーナー | 6-20 |
| エント 3 | 25-10 |
| エンフ レム 1 | 24- 3 |
| * | 28- 3 |
| エンフ レム 2 | 24- 4 |
| * | 28- 4 |
| エンフ レム 3 | 24- 5 |
| オイルシール | 3-17 |
| * | 4- 3 |
| * | 14- 6 |
| * | 15-12 |
| * | 16-23 |
| * | 17-27 |
| * | 18-31 |
| * | 19- 3 |
| * | 21- 7 |
| * | 26- 4 |
| * | 30- 3 |
| * | 30- 4 |
| * | 32- 3 |
| * | 32- 4 |
| カハ ー | 25-22 |
| カハ ー, アウタ 1 | 26-20 |
| カハ ー, アウタ 2 | 26-21 |
| カハ ー, アシ ヤステインク | 11- 8 |
| カハ ー, アツハ 1 | 26-32 |
| カハ ー, アツハ 2 | 26-33 |
| カハ ー, オイルホ ンフ | 12- 9 |
| カハ ー, キツクレハ ー | 15-14 |
| カハ ー, クランクケース 1 | 11- 1 |
| カハ ー, クランクケース 2 | 12- 1 |

索引 (部品名)

| 部 品 名 | 見出番号 |
|--|-------|
| カハ ^ニ ー, クランクケース 3 | 16-24 |
| カハ ^ニ ー, サイト ^ニ (ライト) | 24- 2 |
| カハ ^ニ ー, サイト ^ニ (レフト) | 24- 1 |
| カハ ^ニ ー, シフトベ ^ニ タル | 21-11 |
| カハ ^ニ ー, シリンタ ^ニ ヘツト ^ニ サイト ^ニ 1 | 1-24 |
| カハ ^ニ ー, シリンタ ^ニ ヘツト ^ニ サイト ^ニ 2 | 1-28 |
| カハ ^ニ ー, スターテインク ^ニ モータ 1 | 14- 5 |
| カハ ^ニ ー, スターテインク ^ニ モータ 2 | 14-10 |
| カハ ^ニ ー, ストレーナ ^ニ | 6-16 |
| カハ ^ニ ー, スピ ^ニ ート ^ニ メータ | 37-26 |
| カハ ^ニ ー, スラスト 1 | 25- 4 |
| カハ ^ニ ー, セ ^ニ ネレータ 2 | 11- 6 |
| カハ ^ニ ー, ソケット | 38-19 |
| カハ ^ニ ー, タコメータ | 37-27 |
| カハ ^ニ ー, タ ^ニ イヤフラム | 8- 8 |
| カハ ^ニ ー, タ ^ニ フ ^ニ ルシート | 29- 2 |
| カハ ^ニ ー, ハウシ ^ニ ンク ^ニ | 30-10 |
| カハ ^ニ ー, ハフ ^ニ タ ^ニ スト | 30-24 |
| * | 32- 9 |
| カハ ^ニ ー, バント ^ニ ルレハ ^ニ ー | 33-12 |
| * | 34-21 |
| カハ ^ニ ー, ハ ^ニ ツテリ | 40-13 |
| カハ ^ニ ー, フートレスト | 35-29 |
| * | 35-36 |
| カハ ^ニ ー, フ ^ニ リーサ ^ニ | 1-14 |
| カハ ^ニ ー, フ ^ニ レーカ 1 | 1-34 |
| カハ ^ニ ー, フ ^ニ レーカ 2 | 1-41 |
| カハ ^ニ ー, フ ^ニ ランシ ^ニ ヤキヤツフ ^ニ | 8-42 |
| カハ ^ニ ー, ホ ^ニ ールレース 1 | 27- 3 |
| カハ ^ニ ー, ホ ^ニ ンフ ^ニ | 6- 2 |
| カハ ^ニ ー, マニホールト ^ニ | 7- 2 |
| カハ ^ニ ー, マニホールト ^ニ 2 | 7- 6 |
| カハ ^ニ ー, リート ^ニ ワイヤ | 40-15 |
| カハ ^ニ ー, リヤフートレスト | 35-46 |
| * | 35-52 |
| カム, シフト 2 | 20- 2 |
| カムシャフト | 32-15 |
| カムシャフトアセンブ ^ニ リ 1 | 4- 1 |
| カラー | 7-38 |
| * | 7-39 |
| * | 16-21 |
| * | 18-32 |
| * | 23-14 |
| * | 24- 6 |
| * | 25-15 |
| * | 30-20 |
| * | 32- 8 |
| * | 32-10 |

索引 (部品名)

| 部 品 名 | 見出番号 |
|--|-------|
| カラー | 32-44 |
| * | 33- 4 |
| * | 37-34 |
| * | 38-29 |
| * | 38-31 |
| カラー 1 | 38-10 |
| カラー, フラツシヤ 1 | 36- 2 |
| * | 36-19 |
| カラー, ホ ^ニ テ ^ニ ーフィツテインク ^ニ | 38-24 |
| カ ^ニ ート ^ニ , マツト ^ニ | 23-11 |
| カ ^ニ イト ^ニ , アツハ ^ニ カハ ^ニ ー | 26-17 |
| * | 26-19 |
| カ ^ニ イト ^ニ , インテークハ ^ニ ルフ ^ニ (1オーハ ^ニ サイズ ^ニ) | 1- 4 |
| カ ^ニ イト ^ニ , エキゾ ^ニ ーストハ ^ニ ルフ ^ニ (1オーハ ^ニ サイズ ^ニ) | 1- 5 |
| カ ^ニ イト ^ニ , ストツハ ^ニ 1 | 4- 6 |
| カ ^ニ イト ^ニ , スフ ^ニ リンク ^ニ | 15- 9 |
| カ ^ニ イト ^ニ , チエーン | 18-36 |
| カ ^ニ イト ^ニ ストツハ ^ニ アセンフ ^ニ リ 2 | 4- 9 |
| カ ^ニ スケツト | 2- 7 |
| * | 4- 8 |
| * | 4-25 |
| * | 6-28 |
| * | 6-30 |
| * | 9- 3 |
| * | 10-20 |
| * | 10-22 |
| * | 12- 8 |
| * | 12-10 |
| * | 19- 6 |
| * | 20-24 |
| * | 26-14 |
| * | 26-16 |
| * | 28-23 |
| カ ^ニ スケツト, エレメント | 6-21 |
| カ ^ニ スケツト, オイルシーリンク ^ニ | 10-11 |
| カ ^ニ スケツト, キヤツフ ^ニ 1 | 28-28 |
| カ ^ニ スケツト, キ ^ニ アクランクカハ ^ニ ー | 16-25 |
| カ ^ニ スケツト, クランクケースカハ ^ニ ー | 12- 3 |
| カ ^ニ スケツト, クランクケースカハ ^ニ ー 2 | 11- 2 |
| カ ^ニ スケツト, シリンタ ^ニ | 2- 3 |
| カ ^ニ スケツト, シリンタ ^ニ ヘツト ^ニ 1 | 2- 8 |
| カ ^ニ スケツト, ストレナーカハ ^ニ ー | 6-15 |
| カ ^ニ スケツト, テールレンス ^ニ | 39- 4 |
| カ ^ニ スケツト, テンシヨナケース | 4-19 |
| カ ^ニ スケツト, ト ^ニ レーン | 6-32 |
| * | 10-24 |
| カ ^ニ スケツト, ト ^ニ レーンフ ^ニ ラク ^ニ | 26-15 |
| カ ^ニ スケツト, フラツシヤレンス ^ニ | 36- 5 |
| * | 36-14 |

索引 (部品名)

| 部 品 名 | 見出番号 |
|---|-------|
| カ ^ス スケツト, フロードチヤンハ ^ス | 8-19 |
| カ ^ス スケツト, フ ^ス リーサ ^ス カハ ^ス | 1-17 |
| カ ^ス スケツト, フ ^ス レーカカハ ^ス | 1-35 |
| カ ^ス スケツト, マニホール ^ス | 7- 7 |
| カ ^ス スケツト, マフラー | 9-11 |
| カ ^ス スケツト, レンズ ^ス | 38- 4 |
| キー, ウツト ^ス ラフ | 3-18 |
| ＊ | 6- 9 |
| キー, ストレイト | 3-21 |
| キツクアクスルアセンフ ^ス リ | 15- 1 |
| キツククランクアセンフ ^ス リ | 15-13 |
| キヤツフ ^ス | 14-12 |
| キヤツフ ^ス , インシ ^ス ケータ | 31-11 |
| キヤツフ ^ス , クリーナーケース 2 | 7-13 |
| ＊ | 7-24 |
| キヤツフ ^ス , フロントフオーク | 26-29 |
| キヤツフ ^ス , フ ^ス ランシ ^ス ヤ | 8-41 |
| キヤツフ ^ス , ホ ^ス ルト | 27-18 |
| キヤツフ ^ス , リサ ^ス ーハ ^ス | 34- 3 |
| キヤツフ ^ス アセンフ ^ス リ | 28-27 |
| キヤフ ^ス レタアセンフ ^ス リ | 8- 1 |
| キヤフ ^ス レタアセンフ ^ス リ 1 | 8- 2 |
| キヤフ ^ス レタアセンフ ^ス リ 2 | 8- 3 |
| キヤリハ ^ス アセンフ ^ス リ (ライト) | 31- 4 |
| キヤリハ ^ス シールキツト | 31-10 |
| キ ^ス ア 1 (24T) | 16-11 |
| キ ^ス ア 2 (14T) | 16-12 |
| キ ^ス ア 3 (23T) | 16- 5 |
| キ ^ス ア 4 (23T) | 16- 3 |
| キ ^ス ア, アイト ^ス ル 1 (36T) | 16-16 |
| キ ^ス ア, アイト ^ス ル 2 (26T) | 16-17 |
| キ ^ス ア, キツク (25T) | 15- 4 |
| キ ^ス ア, サート ^ス ヒ ^ス ニオン (20T) | 18- 5 |
| キ ^ス ア, サート ^ス ホイル (26T) | 18-20 |
| キ ^ス ア, セカント ^ス ヒ ^ス ニオン (17T) | 18-10 |
| キ ^ス ア, セカント ^ス ホイル (27T) | 18-16 |
| キ ^ス ア, ト ^ス ライフ ^ス (5T) | 19- 9 |
| キ ^ス ア, ト ^ス リフ ^ス ン (10T) | 19- 7 |
| キ ^ス ア, ファーストホイル (32T) | 18-24 |
| キ ^ス ア, ファイフスヒ ^ス ニオン (23T) | 18- 6 |
| キ ^ス ア, ファイフスホイル (22T) | 18-19 |
| キ ^ス ア, フォースヒ ^ス ニオン (21T) | 18- 2 |
| キ ^ス ア, フォースホイル (23T) | 18-23 |
| キ ^ス ア, フ ^ス ライマリト ^ス ライフ ^ス (27T) | 17-18 |
| キ ^ス ア, ホ ^ス ンフ ^ス ト ^ス ライフ ^ス (17T) | 6-12 |
| キ ^ス ア, ホ ^ス ンフ ^ス ト ^ス リフ ^ス ン (43T) | 6- 8 |
| キ ^ス アユニツトアセンフ ^ス リ | 30-17 |
| クラウン, ハント ^ス ル | 27-10 |

索引 (部品名)

| 部 品 名 | 見出番号 |
|---|-------|
| クラツチ, メータ | 30- 8 |
| クラツチアセンブ ^リ | 17- 1 |
| クラツチホ ^ス アセンブ ^リ | 17- 5 |
| クランク 1 | 3- 2 |
| クランク 2 | 3- 3 |
| クランク 3 | 3- 4 |
| クランク 4 | 3- 5 |
| クランクケースアセンブ ^リ | 10- 1 |
| クランクシャフトアセンブ ^リ | 3- 1 |
| クラソフ [°] | 39-19 |
| クラソフ [°] , コート ^ス | 28-35 |
| クラソフ [°] , ホース | 7- 9 |
| * | 7-20 |
| * | 7-31 |
| * | 9-13 |
| クリツフ [°] | 1-23 |
| * | 7- 5 |
| * | 8-15 |
| * | 8-37 |
| * | 15- 3 |
| * | 15- 5 |
| * | 16- 4 |
| * | 16- 7 |
| * | 27-24 |
| * | 28-13 |
| * | 28-34 |
| * | 29-10 |
| クリツフ [°] , オイルシール | 26- 6 |
| ク ^ラ ラフィツクセツト | 28- 2 |
| ク ^ラ リツフ [°] (レフト) | 33- 2 |
| ク ^ラ リツフ [°] アセンブ ^リ | 33- 3 |
| ク ^ラ ロメツト | 7-40 |
| * | 23-13 |
| * | 24- 7 |
| * | 25-14 |
| * | 32-12 |
| * | 38-28 |
| * | 38-30 |
| * | 39-18 |
| * | 40-16 |
| ク ^ラ ロメツト, ワイヤハーネス | 38-25 |
| ケース, エアクリーナ 2 | 7-21 |
| ケース, エアクリーナ 1 | 7-10 |
| ケース, チェーン | 25-13 |
| ケーフ ^ル , クラツチ | 33- 7 |
| ケーフ ^ル , スロツトル 1 | 33- 5 |
| ケー ^シ ^ン , レベ ^ル | 12- 2 |

索引 (部品名)

| 部 品 名 | 見出番号 |
|--|-------|
| コート | 36-21 |
| コート, テールライト | 39-17 |
| コック, ハ ^ル フ | 5- 7 |
| サークリツフ | 3-13 |
| * | 3-16 |
| * | 3-27 |
| * | 15-11 |
| * | 15-19 |
| * | 16- 9 |
| * | 18- 4 |
| * | 18- 8 |
| * | 18- 9 |
| * | 18-14 |
| * | 18-18 |
| * | 18-22 |
| * | 18-26 |
| * | 21- 9 |
| * | 28-32 |
| サークリツフ 1 | 18-30 |
| サイレンサ, インチーク 1 | 7-14 |
| * | 7-25 |
| シート, スフ ^ロ リンク | 8-12 |
| シート, スフ ^ロ リンク, アツハ ^ロ | 25-23 |
| * | 26-30 |
| シート, ハ ^ル ツテリ | 40-12 |
| シート, ハ ^ル フ, スフ ^ロ リンク | 5- 5 |
| シート, ベ ^ー ス | 39- 7 |
| シート, ロツクアセンブ ^リ | 29-11 |
| シール | 7-15 |
| * | 7-26 |
| * | 23-12 |
| シール, カムシャフト | 32-18 |
| シール, ステアリンク | 27- 1 |
| シール, タ ^ス ト | 17-29 |
| * | 26-11 |
| シール, ハ ^ル フ, ステム | 5- 8 |
| シフトカムアセンブ ^リ | 20- 1 |
| シフトシャフトアセンブ ^リ | 21- 1 |
| シム | 15- 7 |
| * | 15- 7 |
| * | 15- 7 |
| * | 19- 8 |
| シム (0.3T) | 25- 7 |
| シム (0.9) | 18-11 |
| * | 18-28 |
| シム, キヤリハ ^ロ | 31-12 |
| * | 31-13 |
| シム, クランク 1 | 3-11 |

索引 (部品名)

| 部 品 名 | 見出番号 |
|-----------------------|-------|
| シャフト 1 | 16-15 |
| シャフト 2 | 16-10 |
| シャフト, スタータレハ | 8-49 |
| シャフト, ヒョホツト | 25- 5 |
| シャフト, フレーキベタル | 35- 6 |
| シャフト, ホンフ | 6- 4 |
| シャフト, ロツカ | 5-10 |
| シリンタ | 2- 1 |
| シリンタ キツト, マスタ | 34- 2 |
| シリンタ コンプレイト, フロントフオーク | 26- 9 |
| シリンタ ヘツト アセンブリ | 1- 1 |
| シエツト, ハイロツト (#42.5) | 8-20 |
| シエツト, メイン (#125.0) | 8-24 |
| シエツト, メイン (#130.0) | 8-24 |
| * | 8-46 |
| シエツト, メイン (#135.0) | 8-24 |
| シヨイント | 17-30 |
| * | 34-12 |
| シヨイント, エアクリーナ 1 | 7-18 |
| * | 7-29 |
| シヨイント, エアクリーナ 2 | 7-32 |
| シヨイント, キヤフレタ 1 | 7- 1 |
| シヨイント, キヤフレタ 2 | 7- 3 |
| シヨイント, チエン | 4- 5 |
| * | 4- 5 |
| スイツチ, ハントル 3 | 42-10 |
| スイツチ, ハントル 4 | 42- 2 |
| スクリュ | 4-10 |
| * | 6-22 |
| * | 6-25 |
| * | 8-21 |
| * | 8-52 |
| * | 17-14 |
| * | 21- 4 |
| * | 28-25 |
| * | 39- 9 |
| * | 42-17 |
| スクリュ, カウンタサンク | 28-10 |
| * | 38-26 |
| スクリュ, スロツトル | 8-39 |
| スクリュ, ハイイント | 1-42 |
| * | 29-12 |
| スクリュ, ハルファシヤステインク | 5-11 |
| スクリュ, ハイロツト | 8- 7 |
| スクリュ, ハンヘツト | 1-39 |
| * | 4-11 |
| * | 6- 7 |
| * | 7-16 |

索引 (部品名)

| 部 品 名 | 見出番号 |
|---|-------|
| スクリュ、ハ [○] ンヘツト [○] | 7-27 |
| * | 7-36 |
| * | 8-27 |
| * | 8-33 |
| * | 8-44 |
| * | 8-54 |
| * | 11- 7 |
| * | 13- 5 |
| * | 13- 8 |
| * | 13-12 |
| * | 13-17 |
| * | 13-20 |
| * | 16-14 |
| * | 16-20 |
| * | 17-38 |
| * | 20- 8 |
| * | 22-23 |
| * | 28-19 |
| * | 28-22 |
| * | 28-29 |
| * | 37-17 |
| * | 37-20 |
| * | 38-14 |
| * | 40- 4 |
| * | 40-29 |
| * | 41- 2 |
| * | 41- 7 |
| * | 41-23 |
| * | 42- 3 |
| * | 42- 4 |
| * | 42-11 |
| * | 42-12 |
| スクリュ、ハ [○] ンヘツト [○] ウイス [○] ワツシヤ | 8-10 |
| スクリュ、フラツトヘツト [○] | 1-37 |
| * | 14-13 |
| * | 14-14 |
| * | 34- 4 |
| スクリュ、ヘキサコ [○] ン | 35-20 |
| スクリュ、マウンテインク [○] リンク [○] | 38- 7 |
| スクリュ、リムアシ [○] ヤステインク [○] | 38-16 |
| スクリュ、レンス [○] フィツテインク [○] | 36- 7 |
| * | 36-16 |
| * | 39- 6 |
| スタータスイツチアセンフ [○] リ | 41- 1 |
| スターテインク [○] モータアセンフ [○] リ | 14- 1 |
| スタント [○] 、メイン | 35- 1 |
| スタント [○] サイト [○] | 35-21 |
| ステー、エンシ [○] ン 1 | 22- 2 |
| ステー、エンシ [○] ン 2 | 22- 3 |
| ステー、エンシ [○] ン 3 | 22- 4 |

索引 (部品名)

| 部 品 名 | 見出番号 |
|---|-------|
| ステー、エンシ ^ン 4 | 22- 5 |
| ステー、エンシ ^ン 6 | 22- 7 |
| ステー、エンシ ^ン 7 | 22- 8 |
| ステー、エンシ ^ン フロント | 22- 6 |
| ステー、ベツ ^ト ライト 1 | 38-27 |
| ステー、リヤ | 23- 7 |
| ステー ^タ アセンブ ^リ | 13- 3 |
| ストツハ ^〇 | 35-27 |
| ストツハ ^〇 、カム | 20-22 |
| ストツハ ^〇 、メインスタント [〃] | 9-17 |
| * | 29- 6 |
| ストツハ ^〇 レハ [〃] ーアセンブ ^リ | 20-19 |
| ストツフ ^〇 スイツチアセンブ ^リ | 41-10 |
| ストレーナ ^ー 、オイル | 6-14 |
| スピ ^〇 ート [〃] メ ^ー タアセンブ ^リ | 37- 1 |
| スピ ^〇 ート [〃] メ ^ー タケーフ [〃] ルアセンブ ^リ | 37-36 |
| スピ ^〇 ント [〃] ル、テーハ ^〇 | 26-10 |
| スフ ^〇 リンク [〃] | 8-13 |
| * | 8-50 |
| * | 25-21 |
| スフ ^〇 リンク [〃] 、エアアシ [〃] ヤステインク [〃] | 8- 6 |
| スフ ^〇 リンク [〃] 、クラツチホ [〃] ス | 17- 7 |
| スフ ^〇 リンク [〃] 、コンフ ^〇 レツシヨシ | 1-20 |
| * | 4-17 |
| * | 5- 3 |
| * | 5- 4 |
| * | 6-23 |
| * | 15-16 |
| * | 16- 2 |
| * | 17-13 |
| * | 20-23 |
| * | 24- 9 |
| * | 28-12 |
| * | 35-13 |
| * | 42-19 |
| スフ ^〇 リンク [〃] 、スクリュ | 38-17 |
| スフ ^〇 リンク [〃] 、スロツトルストツフ ^〇 | 8-34 |
| * | 8-36 |
| * | 8-38 |
| スフ ^〇 リンク [〃] 、タ [〃] イヤフラム | 8- 9 |
| スフ ^〇 リンク [〃] 、テンシヨシ | 7-19 |
| * | 7-30 |
| * | 17-33 |
| * | 20-21 |
| * | 21- 2 |
| * | 32-14 |
| * | 35- 3 |
| * | 35- 8 |

索引 (部品名)

| 部 品 名 | 見出番号 |
|----------------------|-------|
| スフ°リンク°,テンション | 35-23 |
| スフ°リンク°,トーション | 15- 6 |
| * | 21- 3 |
| * | 35-30 |
| * | 35-37 |
| スフ°リンク°,フロントフォーク | 26-13 |
| スフ°リンク°,フ°ランシヤ | 8-40 |
| スフ°ロケツト,カムチエーン | 3-12 |
| スフ°ロケツト,ト°ライフ° (17T) | 18-33 |
| スフ°ロケツト,ト°リフ°ン (32T) | 32-26 |
| スフ°ロケツト,ト°リフ°ン (33T) | 32-26 |
| スフ°ロケツト,ト°リフ°ン (34T) | 32-26 |
| スフ°ロケツト,ト°リフ°ン (36T) | 32-26 |
| スヘ°ーサ | 15- 8 |
| * | 17-17 |
| * | 26-31 |
| * | 30- 6 |
| * | 32- 6 |
| スホ°ークセツト,フロント | 30-15 |
| スホ°ークセツト,リヤ | 32-24 |
| スリーフ°,キヤリハ° | 31- 7 |
| スリーフ°,シリント°ヘツト°カハ°ー | 1- 8 |
| ソケツト | 38-20 |
| ソケツト,メータ | 37- 4 |
| ソケツトアセンフ°リ | 37- 7 |
| ソケツトコート°アセンフ°リ | 37-25 |
| タイヤ (3.50-19) | 30-11 |
| タイヤ (4.00-18) | 32-20 |
| タコメータアセンフ°リ | 37- 5 |
| タコメータケフ°ルアセンフ°リ | 37-37 |
| タ°イヤフラム,リザ°ーハ° | 34- 6 |
| タ°イヤフラムアセンフ°リ | 8-17 |
| タ°フ°ルシートアセンフ°リ | 29- 1 |
| タ°ンハ° | 4-15 |
| * | 24-12 |
| * | 24-21 |
| * | 37-15 |
| * | 37-16 |
| * | 37-31 |
| * | 39-11 |
| タ°ンハ° 1 | 23- 6 |
| タ°ンハ° 2 | 23- 8 |
| タ°ンハ°,サイト°カハ°ー | 24-11 |
| タ°ンハ°,フートレスト | 35-40 |
| タ°ンハ°,フラツシヤ 1 | 36- 1 |
| * | 36-18 |
| タ°ンハ°,フロント | 24-20 |
| タ°ンハ°,ヘツト°ライト | 38-23 |

索引 (部品名)

| 部 品 名 | 見出番号 |
|---|-------|
| タ ^ン ハ ^〇 , マウンテイング [〃] リンク [〃] | 38-12 |
| タ ^ン ハ ^〇 , マウントリンク [〃] | 38-11 |
| タ ^ン ハ ^〇 , ロケーテイング [〃] 1 | 28- 5 |
| * | 28- 9 |
| チェーン(BF05M-106L) | 4- 4 |
| チェーン(DK219FT-106L) | 4- 4 |
| チェーン(50HDS-104L) | 32-29 |
| チェーン, シ [〃] ヨイント(50HDS) | 32-30 |
| チューブ [〃] (3.50-19) | 30-12 |
| チューブ [〃] (3.75-18) | 32-21 |
| チューブ [〃] , アウタ 1 | 26- 3 |
| チューブ [〃] , アウタ 2 | 26- 2 |
| ツールキット | 24-23 |
| テールライトユニットアセンブ [〃] リ | 39- 1 |
| テ [〃] イスク, フ [〃] レーキ | 31- 1 |
| ナツト | 3-20 |
| * | 3-23 |
| * | 4-24 |
| * | 5-12 |
| * | 6-10 |
| * | 10-17 |
| * | 17-20 |
| * | 17-36 |
| * | 18-34 |
| * | 21- 6 |
| * | 25- 9 |
| * | 27- 4 |
| * | 27-13 |
| * | 27-21 |
| * | 32-35 |
| * | 32-38 |
| * | 32-41 |
| * | 33- 8 |
| * | 35-15 |
| * | 35-18 |
| * | 36-10 |
| * | 36-23 |
| * | 37-30 |
| * | 38- 9 |
| * | 38-35 |
| * | 39-15 |
| * | 41- 4 |
| * | 42-18 |
| ナツト, アシ [〃] ヤステイング [〃] | 38-18 |
| ナツト, キヤツスル | 30-22 |
| * | 32-45 |
| ナツト, クラウシ | 1- 9 |
| * | 1-26 |

索引 (部品名)

| 部 品 名 | 見出番号 |
|---|-------|
| ナツト, クラウン | 1-31 |
| * | 4-22 |
| * | 9- 6 |
| * | 10-19 |
| * | 25-26 |
| * | 35-43 |
| * | 37-12 |
| * | 37-14 |
| ナツト, セルフロツキンク | 22-11 |
| * | 22-20 |
| * | 22-21 |
| * | 26-27 |
| * | 35- 4 |
| * | 35-56 |
| ナツト, マフラーシヨイント | 9-12 |
| ナツト, U | 42- 9 |
| * | 42-22 |
| ニート ^ル | 8-18 |
| ニート ^ル ハ ^ル フ ^ア センフ ^リ | 8-30 |
| ニツフ ^ル ク ^リ ース | 25- 8 |
| * | 35- 9 |
| ニュートラルスイッチアセンフ ^リ | 41-11 |
| ネツト, フィルタ | 8-32 |
| ネツト, フィルタ 1 | 28-20 |
| ノス ^ル , メイン | 8-22 |
| ノフ ^ル , サイト ^カ ハ ^ー 1 | 24- 8 |
| ノフ ^ル , トリツフ ^メ ータ | 37- 2 |
| ハウシ ^ン ク ^タ , タコメータ ^キ ア | 19- 1 |
| ハウシ ^ン ク ^タ , フ ^ツ シユスクリュ | 17-37 |
| ハフ ^ル , フロント | 30- 1 |
| ハフ ^ル , リヤ | 32- 1 |
| ハント ^ル ハ ^ー | 33- 1 |
| ハ ^ー , シフトフオークカ ^イ ト ¹ | 20-14 |
| ハ ^ー , テンシヨン | 32-33 |
| ハ ^ツ テリアセンフ ^リ (YB14L-A2) | 40- 8 |
| ハ ^ラ ンサ, ホイール | 30-16 |
| * | 32-25 |
| ハ ^ル フ ^ル | 28-16 |
| ハ ^ル フ ^ル (12V-27/8W) | 39- 3 |
| ハ ^ル フ ^ル (12V-27W) | 36- 6 |
| * | 36-15 |
| ハ ^ル フ ^ル (12V-3.4W) | 37- 3 |
| * | 37- 6 |
| * | 37- 8 |
| * | 38-21 |
| ハ ^ル フ ^ル , インテーク | 5- 1 |
| ハ ^ル フ ^ル , エキゾースト | 5- 2 |
| ハ ^ン ト ^ル | 40-26 |
| * | 40-27 |
| ハ ^ン ト ^ル , スイツチコート | 42-21 |

索引 (部品名)

| 部 品 名 | 見出番号 |
|---|-------|
| ハ ^ン ト ^ラ , ハ ^ン ツテリ | 40-11 |
| ハ ^ン ト ^ラ , リム (2.50-19) | 30-13 |
| ハ ^ン ト ^ラ , リム (4.00-18) | 32-22 |
| ハ ^イ フ ^ラ , スタータコネクティング | 8-55 |
| ハ ^イ フ ^ラ , テ ^ラ リハ ^リ 1 | 6-26 |
| ハ ^イ フ ^ラ , フ ^ラ リーザ ^ラ 1 | 1-22 |
| ハ ^イ ロツトホ ^ラ ツクス, アツハ ^ラ | 37-23 |
| ハ ^イ ロツトホ ^ラ ツクス, ロワ | 37-24 |
| ハ ^イ ツト ^ラ , シート | 29- 5 |
| ヒ ^ン シ ^ラ , シート | 29- 3 |
| * | 29- 4 |
| ヒ ^ス トン (STD) | 3-24 |
| * | 3-24 |
| ヒ ^ス トン (1ST O/S 0.25MM) | 3-24 |
| ヒ ^ス トン (2ND O/S 0.50MM) | 3-24 |
| ヒ ^ス トン (3RD O/S 0.75MM) | 3-24 |
| ヒ ^ス トン (4TH O/S 1.00MM) | 3-24 |
| ヒ ^ス トンリンク ^ラ セツト (STD) | 3-25 |
| ヒ ^ス トンリンク ^ラ セツト (1ST O/S) | 3-25 |
| ヒ ^ス トンリンク ^ラ セツト (2ND O/S) | 3-25 |
| ヒ ^ス トンリンク ^ラ セツト (3RD O/S) | 3-25 |
| ヒ ^ス トンリンク ^ラ セツト (4TH O/S) | 3-25 |
| ヒ ^ン | 20-12 |
| * | 28-31 |
| * | 35-14 |
| * | 35-32 |
| * | 35-39 |
| ヒ ^ン , クランク 1 | 3- 6 |
| * | 3- 7 |
| ヒ ^ン , クレヒ ^ス | 17-31 |
| * | 29- 9 |
| * | 35-10 |
| * | 35-48 |
| * | 35-54 |
| ヒ ^ン , コツタ | 17-32 |
| * | 20-13 |
| * | 30-23 |
| * | 32-42 |
| * | 32-46 |
| * | 35-12 |
| * | 35-49 |
| * | 35-55 |
| ヒ ^ン , スフ ^ラ リンク ^ラ | 24-10 |
| ヒ ^ン , タ ^ラ ウエル | 1- 3 |
| * | 2- 4 |
| * | 2-13 |
| * | 6- 5 |

索引 (部品名)

| 部 品 名 | 見出番号 |
|---|-------|
| ヒ [○] ン, タ [○] ウエル | 6- 6 |
| * | 6-13 |
| * | 10- 2 |
| * | 10- 3 |
| * | 10-16 |
| * | 11- 3 |
| * | 12- 4 |
| * | 16-26 |
| * | 20- 3 |
| * | 20- 4 |
| * | 20- 5 |
| ヒ [○] ン, ヒ [○] ストン | 3-26 |
| ヒ [○] ン, フロート | 8-29 |
| フートレスト | 35-33 |
| * | 35-35 |
| フートレスト, リヤ 1 | 35-51 |
| フートレスト, リヤ 2 | 35-45 |
| フオーク, シフト 1 | 20- 9 |
| フオーク, シフト 2 | 20-10 |
| フオーク, シフト 3 | 20-11 |
| フツク, スフ [○] リンク [○] | 17-34 |
| フユース [○] (12V-10A) | 40-25 |
| フユース [○] (12V-20A) | 40-24 |
| フユエルコツクアセンフ [○] リ 1 | 28-14 |
| フユエルタンクコンフ [○] リート | 28- 1 |
| フラツシヤリレーアセンフ [○] リ | 41-13 |
| フランシ [○] , スヘ [○] ーサ | 32- 7 |
| フランシ [○] , スヘ [○] ーサ 1 | 30- 7 |
| フレームコンフ [○] リート | 22- 1 |
| フロート | 8-25 |
| フロントストツフ [○] スイツチアセンフ [○] リ | 42- 1 |
| フロントフートレストアセンフ [○] リ(ライト) | 35-34 |
| フロントフートレストアセンフ [○] リ(レフト) | 35-28 |
| フロントフエンタ [○] コンフ [○] リート | 23- 1 |
| フロントフオークアセンフ [○] リ | 26- 1 |
| フロントフラツシヤライトアセンフ [○] リ 1 | 36- 3 |
| フ [○] ーツ, キヤリハ [○] | 31- 6 |
| フ [○] ーツ, ケーフ [○] ル | 33-11 |
| フ [○] ーツ, マスタシリンタ [○] | 34-13 |
| フ [○] ツシュ | 25- 2 |
| * | 25- 3 |
| * | 30-18 |
| * | 40-10 |
| * | 42-16 |
| フ [○] ツシュ, タ [○] イヤアラム | 34- 5 |
| フ [○] ラケツト 1 | 35-50 |
| フ [○] ラケツト 2 | 35-44 |
| フ [○] ラケツト, シート | 29- 7 |

索引 (部品名)

| 部 品 名 | 見出番号 |
|--|-------|
| フ ^ラ ケツト, ハ ^ッ ツテリホ ^ッ ツクス | 24-16 |
| * | 24-17 |
| フ ^ラ ケツト, マスタシリンダ ^ッ | 34- 7 |
| フ ^ラ ケツト, メータ | 37-28 |
| フ ^ラ ケツト, ライセンス | 39-10 |
| フ ^ラ シ 1 | 13-15 |
| * | 14- 3 |
| フ ^ラ シ 2 | 14- 4 |
| フ ^ラ シホルタ ^ッ アセンフ ^リ | 14-15 |
| フ ^ラ リート ^ッ スクリュキツト | 31- 9 |
| フ ^ラ レーキシユーゴンフ ^リ リート | 32-13 |
| フ ^ラ レーキシユーフ ^リ レートアセンフ ^リ | 32-11 |
| フ ^ラ レーキハ ^ッ ツト ^ッ キツト, フロント | 31- 5 |
| フ ^ラ ツシユレハ ^ッ アセンフ ^リ | 17-28 |
| フ ^ラ ラー, チエン 1 | 32-32 |
| フ ^ラ ラー, チエン 2 | 32-31 |
| フ ^ラ ライマリト ^ッ リフ ^ン キ ^ッ アコンフ ^リ リート (72T) | 17- 2 |
| フ ^ラ ク ^ッ | 1-38 |
| * | 34-20 |
| フ ^ラ ク ^ッ , オイルレハ ^ル | 10-21 |
| フ ^ラ ク ^ッ , ストレイトスクリュ | 5-13 |
| フ ^ラ ク ^ッ , スパ ^{ーク} (NGK BP7ES) | 1- 6 |
| フ ^ラ ク ^ッ , ト ^レ ーン | 6-31 |
| * | 8-47 |
| * | 10-23 |
| * | 26-26 |
| フ ^ラ ク ^ッ , フ ^ラ ライント ^ッ | 7- 4 |
| フ ^ラ ク ^ッ キヤツフ ^リ アセンフ ^リ | 40- 7 |
| フ ^ラ ンシ ^ッ ヤ, スタータ | 8-43 |
| フ ^ラ レート | 8-28 |
| フ ^ラ レート, アイト ^ル キ ^ッ ヤ | 16-19 |
| フ ^ラ レート, エレメントフイツテインク ^ッ | 7-12 |
| * | 7-23 |
| フ ^ラ レート, クラツチ 2 | 17- 9 |
| * | 17-11 |
| フ ^ラ レート, サイト ^ッ 1 | 20- 6 |
| フ ^ラ レート, シート | 17- 6 |
| フ ^ラ レート, ストツハ ^ッ | 16-13 |
| フ ^ラ レート, ストツハ ^ッ 2 | 20-16 |
| フ ^ラ レート, スラスト 2 | 17- 4 |
| * | 17-16 |
| フ ^ラ レート, タイミンク ^ッ | 13- 7 |
| フ ^ラ レート, ナンバ ^ッ サホ ^{ート} | 39-20 |
| フ ^ラ レート, フリクシヨン | 17-10 |
| フ ^ラ レート, フ ^ラ リーサ ^ッ | 1-16 |
| フ ^ラ レート, フ ^ラ リーサ ^ッ 3 | 1-15 |
| フ ^ラ レート, フ ^ラ レツシヤ ^ッ 1 | 17-12 |
| フ ^ラ レート, レハ ^ッ フイツテインク ^ッ | 28-18 |

索引 (部品名)

| 部 品 名 | 見出番号 |
|--|-------|
| フ [○] レート, ロツクスクリュ | 20-17 |
| フ [○] ロテクタ | 13- 4 |
| ヘツト [○] ライトユニットアセンブ [○] リ | 38- 1 |
| ヘ [○] ース, テールライト | 39- 2 |
| ヘ [○] ース, ヒ [○] ツクアツフ [○] | 13-11 |
| ヘ [○] アリンク [○] | 3- 9 |
| * | 3-14 |
| * | 4- 2 |
| * | 17- 3 |
| * | 18-12 |
| * | 18-27 |
| * | 20-15 |
| ヘ [○] アリンク [○] (B5205) | 18-13 |
| ヘ [○] アリンク [○] (B5206) | 18-29 |
| ヘ [○] アリンク [○] (B6303) | 30- 2 |
| * | 30- 5 |
| ヘ [○] アリンク [○] (B6304Z) | 32- 5 |
| ヘ [○] アリンク [○] (B6305Z) | 32- 2 |
| ヘ [○] アリンク [○] (B6306C3 スヘ [○] シャル) | 3-15 |
| ヘ [○] タ [○] ル, シフト | 21-10 |
| ヘ [○] タ [○] ル, フ [○] レーキ | 35- 5 |
| ホース | 1-19 |
| * | 28-11 |
| * | 28-33 |
| * | 40- 9 |
| ホース, フ [○] レーキ 1 | 34-10 |
| ホース, フ [○] レーキ 2 | 34-11 |
| ホーン | 41-14 |
| ホイール, スタータ | 16- 1 |
| ホルタ [○] | 33- 6 |
| ホルタ [○] - | 2- 6 |
| ホルタ [○] , アクスル | 26-22 |
| ホルタ [○] , キツクキ [○] ア | 15- 2 |
| ホルタ [○] , クリツフ [○] | 16- 8 |
| ホルタ [○] , ケーフ [○] ル | 23- 4 |
| ホルタ [○] , タ [○] ンハ [○] | 27-19 |
| ホルタ [○] , テンシヨナ | 4-18 |
| ホルタ [○] , ハント [○] ルアツハ [○] | 27-15 |
| ホルタ [○] , ハント [○] ルロワー | 27-16 |
| ホルタ [○] , フ [○] ラシ | 13-16 |
| ホルタ [○] , フ [○] レーキホース 1 | 34-19 |
| ホルタ [○] , レハ [○] ー 1 | 42- 6 |
| ホ [○] ール | 6-24 |
| * | 8-51 |
| * | 15-17 |
| * | 17-24 |
| * | 27- 9 |
| ホ [○] ス, キツククランク | 15-15 |

索引 (部品名)

| 部 品 名 | 見出番号 |
|--|-------|
| ホ [®] ツクスコンフ [®] リート | 24-15 |
| ホ [®] テ [®] ー, フロートチャシハ [®] | 8-26 |
| ホ [®] テ [®] ーアセンフ [®] リ | 38-22 |
| ホ [®] ルト | 1-12 |
| * | 1-18 |
| * | 2- 9 |
| * | 2-11 |
| * | 4- 7 |
| * | 4-16 |
| * | 4-20 |
| * | 6-17 |
| * | 6-19 |
| * | 7- 8 |
| * | 7-34 |
| * | 9- 9 |
| * | 9-15 |
| * | 10-12 |
| * | 10-13 |
| * | 10-14 |
| * | 11- 4 |
| * | 11- 5 |
| * | 12- 5 |
| * | 12- 6 |
| * | 12- 7 |
| * | 12-11 |
| * | 14-16 |
| * | 14-17 |
| * | 15-20 |
| * | 16-27 |
| * | 19- 5 |
| * | 20-20 |
| * | 20-25 |
| * | 21-12 |
| * | 22-17 |
| * | 23- 2 |
| * | 23-10 |
| * | 23-16 |
| * | 24-18 |
| * | 25-11 |
| * | 25-16 |
| * | 25-18 |
| * | 25-27 |
| * | 27-11 |
| * | 27-12 |
| * | 27-17 |
| * | 28- 7 |
| * | 32-36 |
| * | 32-37 |

索引 (部品名)

| 部 品 名 | 見出番号 |
|--|-------|
| ホ ^ニ ルト | 33- 9 |
| * | 34- 8 |
| * | 34-14 |
| * | 35- 2 |
| * | 35-16 |
| * | 35-22 |
| * | 37- 9 |
| * | 37-29 |
| * | 38-32 |
| * | 38-33 |
| * | 39-12 |
| * | 39-13 |
| * | 40- 2 |
| * | 40-18 |
| * | 40-21 |
| * | 41-15 |
| * | 42-13 |
| * | 42-20 |
| ホ ^ニ ルト, ウイス ^ニ ワツシャ | 26-24 |
| ホ ^ニ ルト, スタツト | 1-25 |
| * | 1-30 |
| * | 1-33 |
| * | 2- 5 |
| * | 9- 4 |
| * | 10- 4 |
| * | 10- 5 |
| * | 10- 6 |
| * | 10- 7 |
| * | 10- 8 |
| * | 10- 9 |
| * | 10-10 |
| * | 26- 7 |
| * | 36- 8 |
| * | 36-17 |
| ホ ^ニ ルト, セツト | 17-35 |
| ホ ^ニ ルト, ハ ^ニ ンシ ^ニ ヨ | 6-27 |
| ホ ^ニ ルト, フランシ ^ニ | 22- 9 |
| * | 22-10 |
| * | 22-12 |
| * | 22-19 |
| ホ ^ニ ルト, ヘキサコ ^ニ ン | 20-18 |
| * | 29- 8 |
| * | 31- 2 |
| * | 31-14 |
| * | 32-17 |
| * | 32-34 |
| ホ ^ニ ルト, ヘキサコ ^ニ ンソケツトヘツト ^ニ | 26-25 |
| ホ ^ニ ルト, ユニオン | 6-29 |

索引 (部品名)

| 部 品 名 | 見出番号 |
|--|-------|
| ホ ^ル ルト,ユニオン | 34-17 |
| ホ ^ル ルト,レハ ^ー | 42- 7 |
| ホ ^ル ルト,ワツシヤヘ ^ー スト ^{ヘツ} | 9-14 |
| * | 22-14 |
| * | 22-15 |
| * | 22-16 |
| * | 22-18 |
| * | 27- 5 |
| * | 31- 8 |
| * | 32-28 |
| ホ ^ル ルトキヤツフ [°] | 26-23 |
| マスタシリンタ [°] アセンフ [°] リ | 34- 1 |
| マフラー 1 | 9- 7 |
| マフラー 2 | 9- 8 |
| ミラーアセンフ [°] リ | 33-10 |
| メインスイツチアセンフ [°] リ | 40-20 |
| ラヘ ^ル ,タイヤ | 23-18 |
| リサ ^ー フ [°] ライテインク [°] ユニットアセンフ [°] リ | 41-22 |
| リテーナ,クラツチ | 30- 9 |
| リテーナ,ハ ^ル フ [°] スフ [°] リンク [°] | 5- 6 |
| リフレクタ,フロント 1 | 41-18 |
| リム (1.85-19) | 30-14 |
| リム (2.15-18) | 32-23 |
| リム,ヘツト [°] ライト | 38- 2 |
| リヤアームコンフ [°] リート | 25- 1 |
| リヤクツシヨナアセンフ [°] リ | 25-20 |
| リヤフエンタ [°] コンフ [°] リート | 23- 5 |
| リヤフワツシヤライトアセンフ [°] リ 1 | 36-12 |
| リレー | 41-21 |
| リレーアセンフ [°] リ | 41- 6 |
| リンク,サイト [°] スタント [°] | 35-26 |
| リンク [°] | 8-16 |
| リンク [°] ,クラツチホ ^ス | 17- 6 |
| リンク [°] ,マウンテインク [°] | 38- 6 |
| リンク [°] ,リテーニク [°] | 38- 3 |
| レース,ホ ^{ール} 1 | 27- 2 |
| レース,ホ ^{ール} 2 | 27- 6 |
| レース,ホ ^{ール} 3 | 27- 7 |
| レース,ホ ^{ール} 4 | 27- 8 |
| レクチフアイヤアント [°] レキ [°] ユレータアセンフ [°] リ | 40- 1 |
| レハ ^ー 1 | 42- 5 |
| レハ ^ー ,カムシヤフト | 32-16 |
| レハ ^ー ,コツク | 28-24 |
| レハ ^ー ,スタータ | 8-53 |
| レハ ^ー 2 | 42-15 |
| レンズ [°] ,テールライト | 39- 5 |
| レンズ [°] ,フラツシヤ | 36- 4 |
| * | 36-13 |
| レンズ [°] アセンフ [°] リ | 38- 5 |

索引 (部品名)

| 部 品 名 | 見出番号 |
|--|-------|
| ローターアセンブ ^リ 1 | 6- 3 |
| ローターアセンブ ^リ | 13- 2 |
| ロータア ^{ント} シャフトアセンブ ^リ | 6- 1 |
| ロツト [※] | 8-35 |
| ロツト [※] , コネクティング [※] | 3- 8 |
| ロツト [※] , チェーンテンション ^ナ | 4-14 |
| ロツト [※] , フ [※] レーキ | 35- 7 |
| ロツト [※] , フ [※] ツシュ 1 | 17-23 |
| ロツト [※] , フ [※] ツシュ 2 | 17-25 |
| ロツト [※] , フ [※] ツシュ 3 | 17-26 |
| ワイヤ, アースリート [※] | 36- 9 |
| ワイヤ, フ [※] ラスリート [※] | 40-14 |
| ワイヤ, マイナスリート [※] | 40-17 |
| ワイヤ, リート [※] | 22-22 |
| ワイヤハーネスアセンブ ^リ | 40-23 |
| ワツシャ | 3-10 |
| * | 8- 5 |
| * | 8-14 |
| * | 24-13 |
| * | 27-20 |
| * | 32-27 |
| * | 35-25 |
| * | 35-47 |
| * | 35-53 |
| * | 36-20 |
| * | 36-22 |
| * | 40-22 |
| ワツシャ, インターナルツース | 20- 7 |
| ワツシャ, ウェーブ [※] | 16-22 |
| * | 28-17 |
| ワツシャ, オイルシール | 26- 5 |
| * | 26-18 |
| ワツシャ, キ [※] アホールト [※] 3 | 18-17 |
| * | 18-17 |
| * | 18-21 |
| * | 18-21 |
| ワツシャ, コニカルスフ [※] リンク [※] | 17-22 |
| ワツシャ, シール | 1-10 |
| ワツシャ, スフ [※] リンク [※] | 3-19 |
| * | 3-22 |
| * | 4-12 |
| * | 4-13 |
| * | 6-11 |
| * | 6-18 |
| * | 7-35 |
| * | 7-37 |
| * | 8-11 |
| * | 8-45 |
| * | 9- 5 |

索引 (部品名)

| 部 品 名 | 見出番号 |
|---------------------|-------|
| ワッシャ, スフ°リンク° | 9-16 |
| * | 13- 6 |
| * | 13- 9 |
| * | 13-13 |
| * | 13-18 |
| * | 13-21 |
| * | 14-18 |
| * | 22-13 |
| * | 22-24 |
| * | 23- 3 |
| * | 23-17 |
| * | 24-19 |
| * | 25-12 |
| * | 25-25 |
| * | 27-23 |
| * | 28- 8 |
| * | 28-30 |
| * | 31-15 |
| * | 32-39 |
| * | 34- 9 |
| * | 34-15 |
| * | 35-17 |
| * | 35-19 |
| * | 35-42 |
| * | 36-11 |
| * | 36-24 |
| * | 37-11 |
| * | 37-18 |
| * | 37-21 |
| * | 37-32 |
| * | 38- 8 |
| * | 38-15 |
| * | 38-34 |
| * | 39-16 |
| * | 40- 5 |
| * | 40-19 |
| * | 40-30 |
| * | 41- 3 |
| * | 41- 5 |
| * | 41- 8 |
| * | 41-16 |
| * | 41-20 |
| * | 41-24 |
| * | 42-14 |
| ワッシャ, スヘ°シヤル | 14- 8 |
| * | 35-24 |
| * | 39- 8 |
| ワッシャ, スラスト 1 | 14- 9 |

索引 (部品名)

| 部 品 名 | 見出番号 |
|--------------------|-------|
| ワッシャ, スラスト 2 | 14-11 |
| ワッシャ, フレート | 1-11 |
| * | 1-27 |
| * | 1-32 |
| * | 7-17 |
| * | 7-28 |
| * | 9-10 |
| * | 13-19 |
| * | 15-10 |
| * | 15-18 |
| * | 16- 6 |
| * | 17-15 |
| * | 17-19 |
| * | 18- 3 |
| * | 18- 7 |
| * | 18-25 |
| * | 21- 8 |
| * | 23- 9 |
| * | 23-15 |
| * | 24-14 |
| * | 25-17 |
| * | 25-24 |
| * | 26-28 |
| * | 27-14 |
| * | 27-22 |
| * | 28- 6 |
| * | 28-26 |
| * | 32-19 |
| * | 32-40 |
| * | 34-16 |
| * | 34-18 |
| * | 35-11 |
| * | 35-31 |
| * | 35-38 |
| * | 35-41 |
| * | 35-57 |
| * | 37-13 |
| * | 37-19 |
| * | 37-22 |
| * | 37-33 |
| * | 37-35 |
| * | 38-36 |
| * | 40- 6 |
| * | 40-31 |
| * | 41- 9 |
| * | 41-12 |
| * | 41-17 |
| * | 41-25 |

索引 (部品名)

| 部 品 名 | 見出番号 |
|--|-------|
| ワッシャ, フ ^o レーン | 1-13 |
| * | 1-40 |
| * | 2-10 |
| * | 2-12 |
| * | 4-21 |
| * | 10-15 |
| * | 10-18 |
| * | 13-10 |
| * | 13-14 |
| * | 14-19 |
| * | 30-21 |
| * | 31-16 |
| * | 37-10 |
| * | 38-13 |
| * | 39-14 |
| * | 41-19 |
| ワッシャ, メインシ ^o エツト | 8-23 |
| ワッシャ, ロツク | 17-21 |
| * | 18-35 |
| * | 21- 5 |
| * | 25- 6 |
| * | 25-19 |
| * | 31- 3 |
| A・C・セ ^o ネレータアセンブ ^o リ | 13- 1 |
| O-リンク ^o | 1- 2 |
| * | 1- 7 |
| * | 1-29 |
| * | 1-36 |
| * | 2- 2 |
| * | 4-23 |
| * | 5-14 |
| * | 7-33 |
| * | 14- 7 |
| * | 19- 2 |
| * | 24-22 |
| * | 28-15 |
| * | 28-21 |
| * | 42- 8 |
| O-リンク ^o | 8- 4 |
| * | 8-31 |
| * | 8-48 |

ヤマハスポーツ

(第1版)

TX650パーツカタログ

昭和 54 年 12 月印刷

昭和 54 年 12 月発行

不許複製

発行所 **ヤマハ発動機株式会社**

ITP





ヤマハ発動機株式会社
